

INVESTITOR: HRVATSKI CRVENI KRIŽ
GRADSKO DRUŠTVO CRVENOG
KRIŽA VRBOVEC
Trg Petra Žrinskog 23, 10340 Vrbovec
OIB: 38476056380

GRAĐEVINA: CENTAR ZA PRUŽANJE SOCIJALNIH
USLUGA U ZAJEDNICI GRADSKOG
DRUŠTVA CRVENOG KRIŽA VRBOVEC

LOKACIJA: k.č.br. 1839 k.o. Vrbovec 1

OZNAKA PROJEKTA: 112023

RAZINA PROJEKTA: IZVEDBENI

SHEME VANJSKE AL STOLARIJE

PROJEKTANT:

Đurđica Bajić, dipl.ing.arh.

Koprivnica, siječanj 2021.

STAVKA br.: **1**

dimenzije: 197/238 (180/232)

komada 1

ostakljenje: S - STAKLO

otvaranje: ZAOKRETNA DVOKRILNA VRATA - RUKOHVAT OBOSTRANO,
MOGUĆNOST FIKSIRANJA U OTVORENOM POLOŽAJU

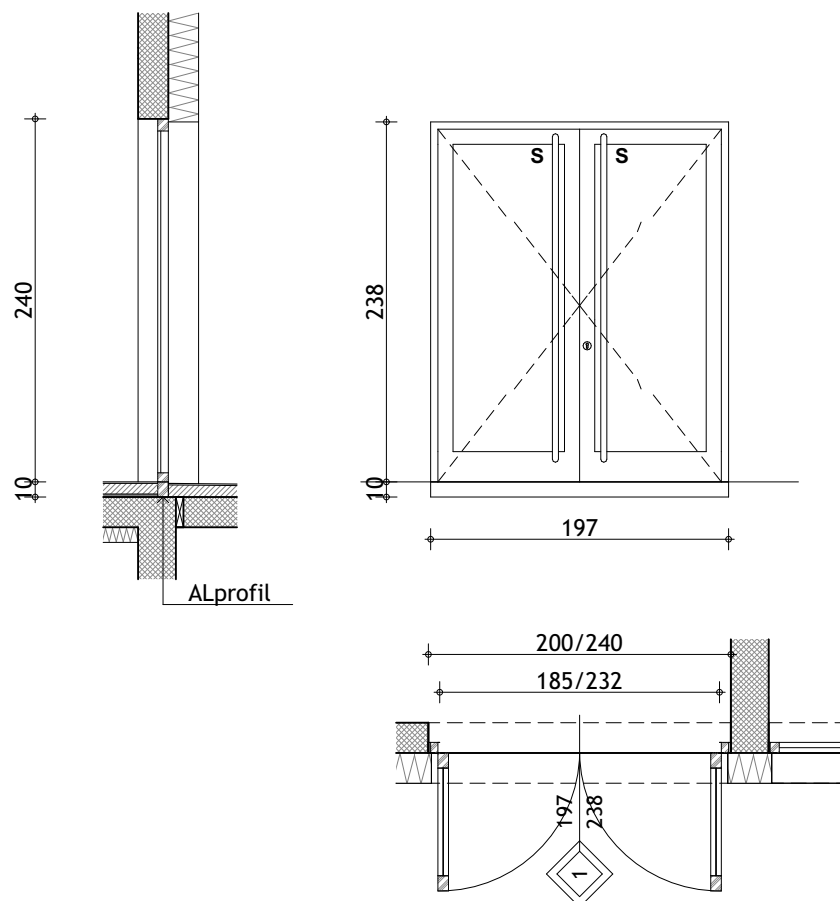

NAPOMENA:

- Svi dodatni elementi potrebni za ugradnju stavke, podkonstrukcija, slijepi profili koji moraju biti toplinski izolirani koeficijentom minimalno kao i osnovni profil i dr, sastavni su dio troškovničke stavke.
- Sve mjere provjeriti na gradilištu i usaglasiti sa projektantom i nadzornim inženjerom.

STAVKA br.: **1a**

dimenzije: 192/238 (180/232)

komada 2

ostakljenje: S - STAKLO

otvaranje: ZAOKRETNA DVOKRILNA VRATA - RUKOHVAT OBOSTRANO
MOGUĆNOST FIKSIRANJA U OTVORENOM POLOŽAJU

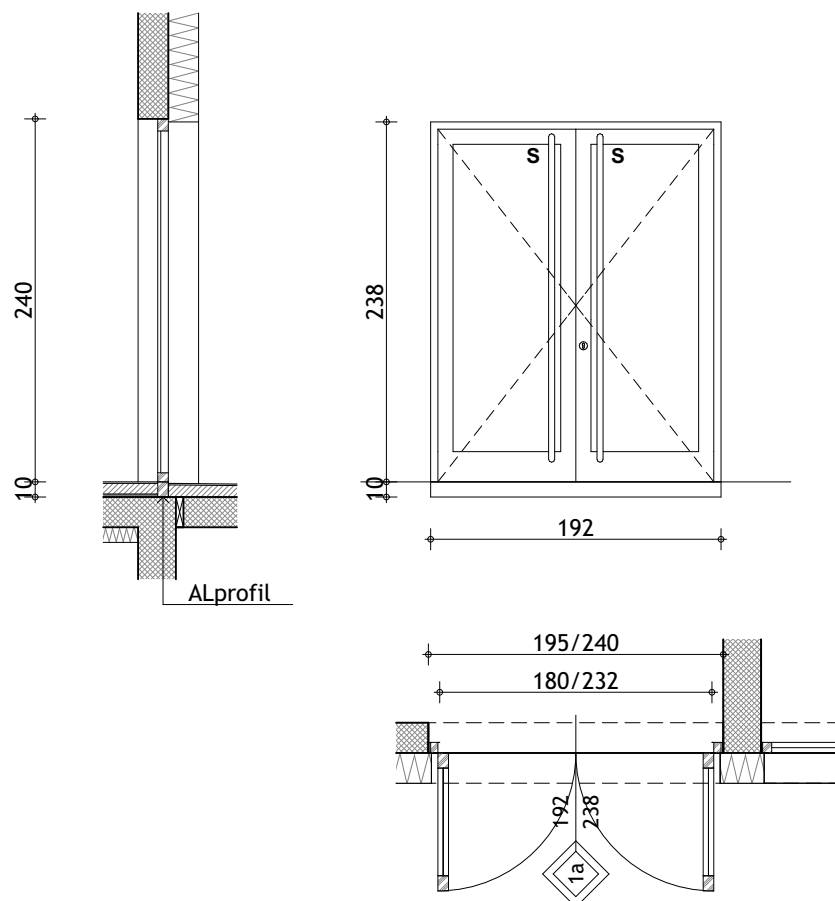

NAPOMENA:

- Svi dodatni elementi potrebni za ugradnju stavke, podkonstrukcija, slijepi profili koji moraju biti toplinski izolirani koeficijentom minimalno kao i osnovni profil i dr, sastavni su dio troškovničke stavke.
- Sve mjere provjeriti na gradilištu i usuglasiti sa projektantom i nadzornim inženjerom.

STAVKA br.: 2

dimenzije: 553/238

komada 1

ostakljenje: S - STAKLO

otvaranje: FIKSNA VIŠEDJELNA STAKLENA STIJENA,

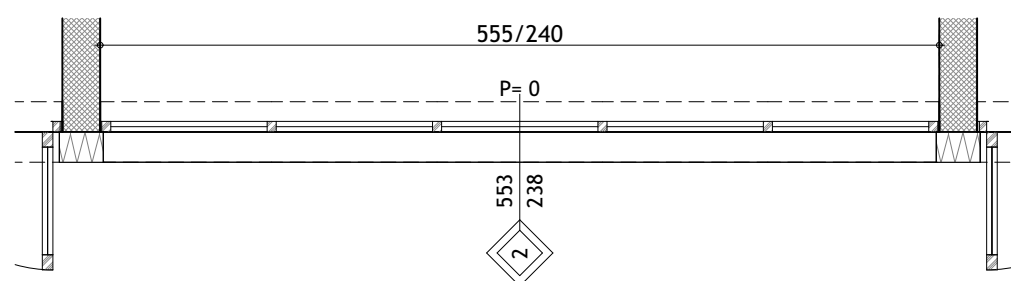
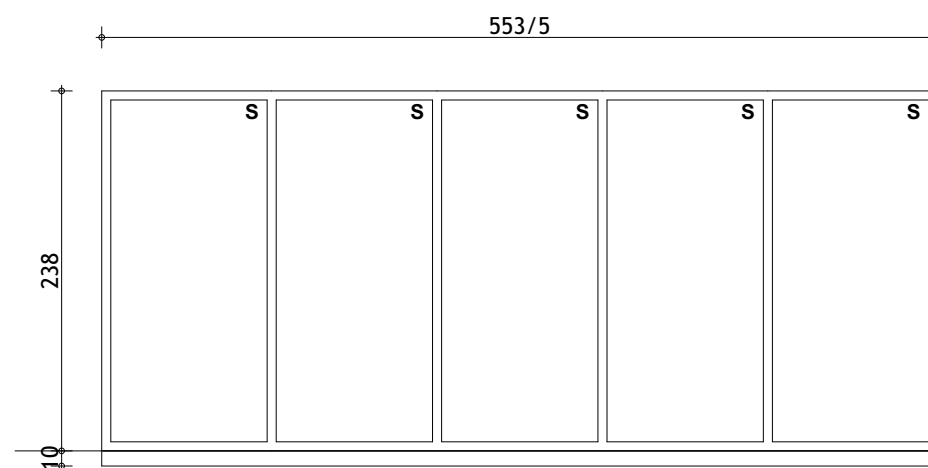
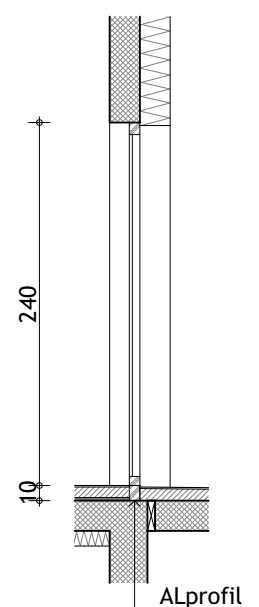

NAPOMENA:
 - Svi dodatni elementi potrebni za ugradnju stavke, podkonstrukcija, slijepi profili koji moraju biti toplinski izolirani koeficijentom minimalno kao i osnovni profil i dr, sastavni su dio troškovničke stavke.
 - Sve mjere provjeriti na gradilištu i usuglasiti sa projektantom i nadzornim inženjerom.

STAVKA br.: **3**

dimenzije: 308/178

komada 1

ostakljenje: S - STAKLO

otvaranje: FIKSNA TRODJELNA STAKLENA STIJENA,
OTVOR: DVA POLJA OTKLOPNO-ZAOKRETNNA

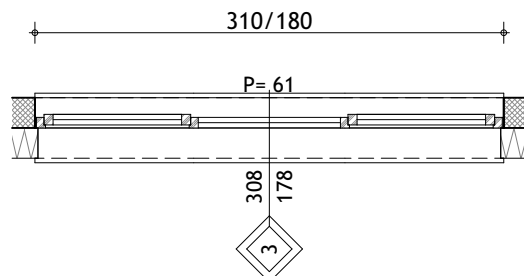
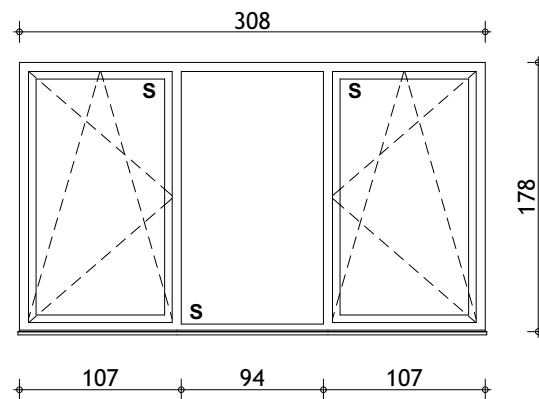
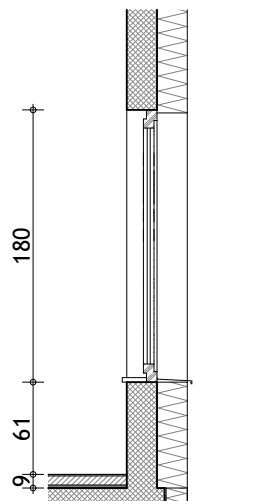

NAPOMENA:

- Svi dodatni elementi potrebni za ugradnju stavke, podkonstrukcija, slijepi profili koji moraju biti toplinski izolirani koeficijentom minimalno kao i osnovni profil i dr, sastavni su dio troškovničke stavke.
- Sve mjere provjeriti na gradilištu i usaglasiti sa projektantom i nadzornim inženjerom.

STAVKA br.: **4**

dimenzije: 188/468

komada 1

ostakljenje: S - STAKLO

otvaranje: FIKSNA TRODJELNA STAKLENA STIJENA,
OTVOR: GORNJE POLJA OTKLOPNO

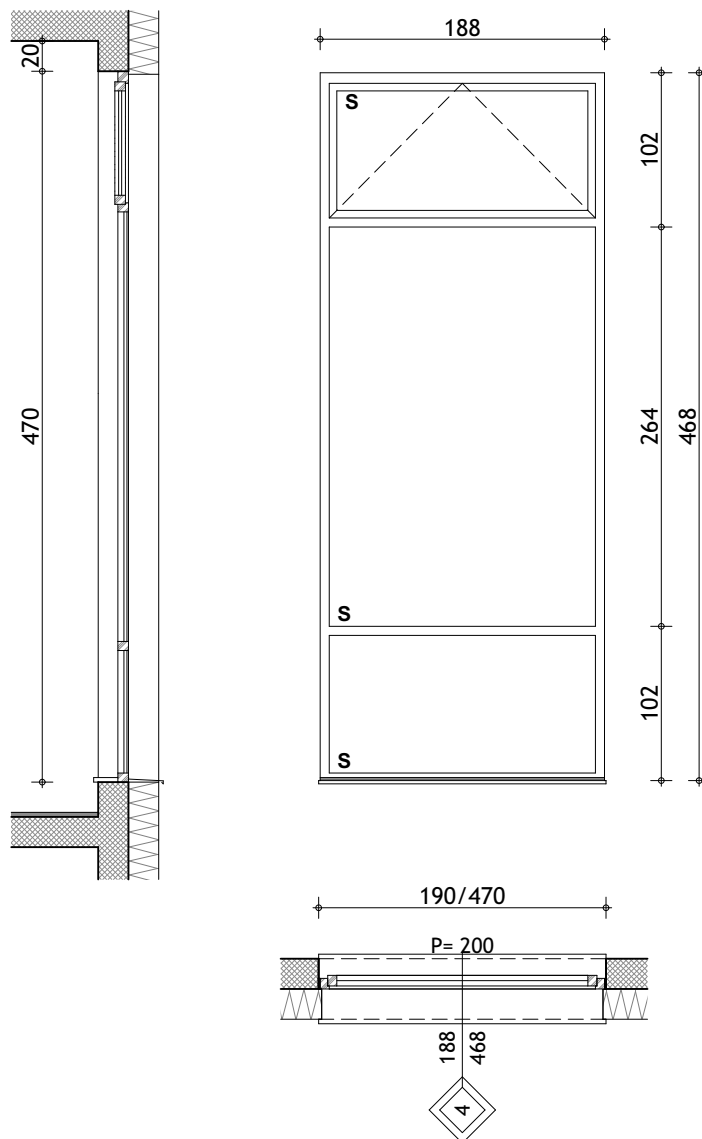

NAPOMENA:

- Svi dodatni elementi potrebni za ugradnju stavke, podkonstrukcija, slijepi profili koji moraju biti toplinski izolirani koeficijentom minimalno kao i osnovni profil i dr, sastavni su dio troškovničke stavke.
- Sve mjere provjeriti na gradilištu i usuglasiti sa projektantom i nadzornim inženjerom.

STAVKA br.: **5**

dimenzije: 148/148

komada 9

ostakljenje: S - STAKLO

otvaranje: JEDNOKRILNI PROZOR,
OTVOR: OTKLOPNO-ZAOKRETNO

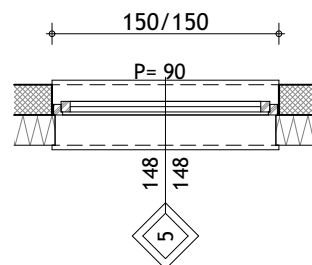
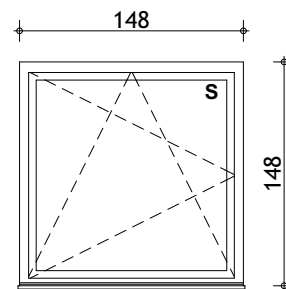
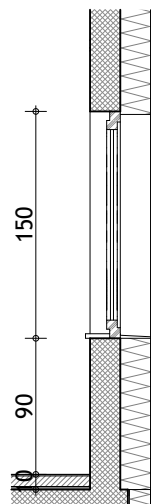

NAPOMENA:

- Svi dodatni elementi potrebni za ugradnju stavke, podkonstrukcija, slijepi profili koji moraju biti toplinski izolirani koeficijentom minimalno kao i osnovni profil i dr, sastavni su dio troškovničke stavke.
- Sve mjere provjeriti na gradilištu i usuglasiti sa projektantom i nadzornim inženjerom.

STAVKA br.: **6**

dimenzije: 88/118

komada 7

ostakljenje: S - STAKLO

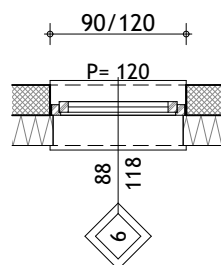
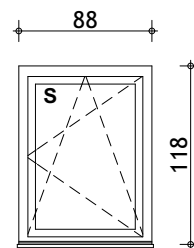
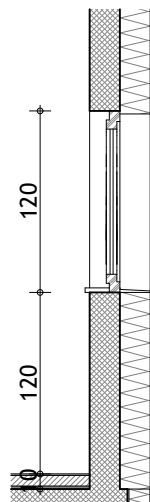
otvaranje: JEDNOKRILNI PROZOR,
OTVOR: OTKLOPNO-ZAOKRETNO

NAPOMENA:

- Svi dodatni elementi potrebni za ugradnju stavke, podkonstrukcija, slijepi profili koji moraju biti toplinski izolirani koeficijentom minimalno kao i osnovni profil i dr, sastavni su dio troškovničke stavke.
- Sve mjere provjeriti na gradilištu i usaglasiti sa projektantom i nadzornim inženjerom.

STAVKA br.: **7**

dimenzije: 112/238

komada 1L

ostakljenje: S - STAKLO

otvaranje: ZAOKRETNNA JEDNOKRILNA VRATA

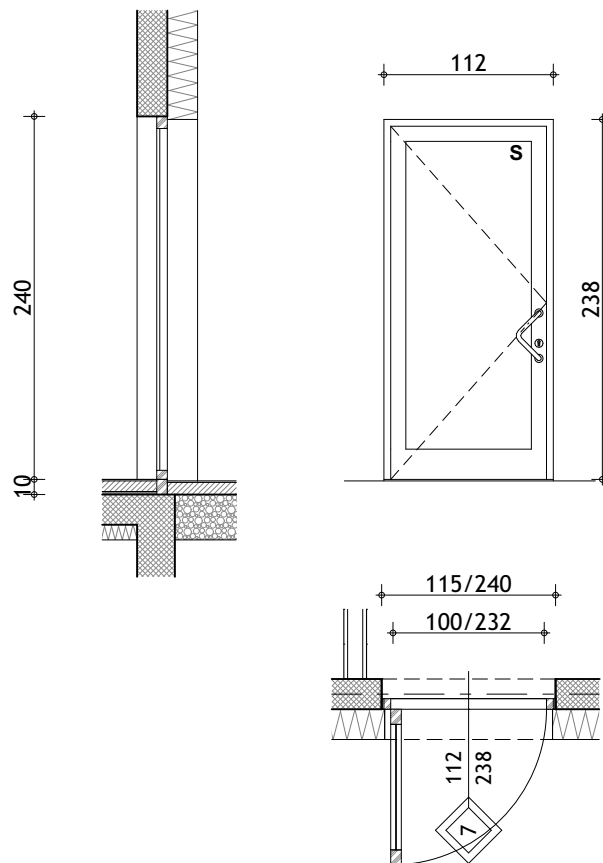

NAPOMENA:

- Svi dodatni elementi potrebni za ugradnju stavke, podkonstrukcija, slijepi profili koji moraju biti toplinski izolirani koeficijentom minimalno kao i osnovni profil i dr, sastavni su dio troškovničke stavke.
- Sve mjere provjeriti na gradilištu i usuglasiti sa projektantom i nadzornim inženjerom.

STAVKA br.: **7a**

dimenzije: 112/238

komada 1L

ostakljenje: P - PANEL

otvaranje: ZAOKRETNNA JEDNOKRILNA VRATA,
MOGUĆNOST FIKSIRANJA U OTVORENOM POLOŽAJU,
PROTUPROVALNA BRAVA

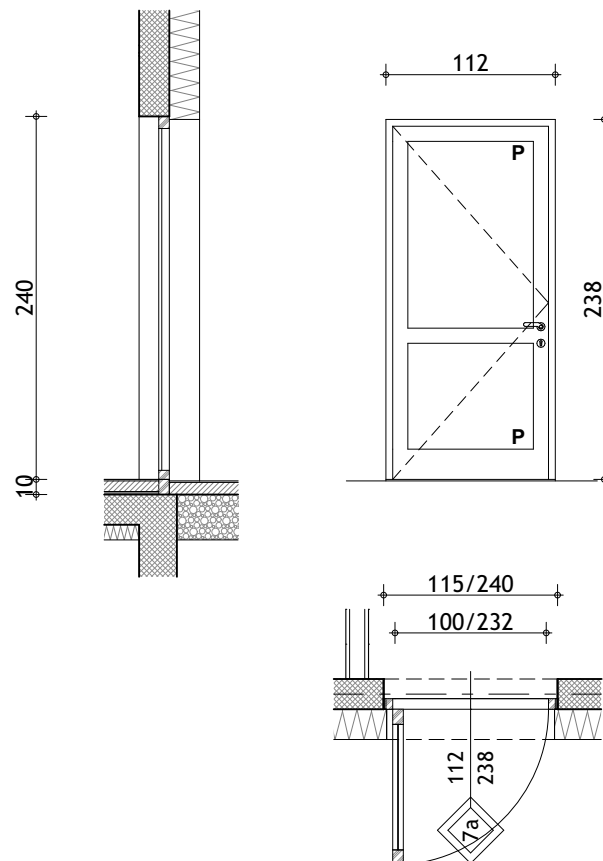

NAPOMENA:

- Svi dodatni elementi potrebni za ugradnju stavke, podkonstrukcija, slijepi profili koji moraju biti toplinski izolirani koeficijentom minimalno kao i osnovni profil i dr, sastavni su dio troškovničke stavke.
- Sve mjere provjeriti na gradilištu i usaglasiti sa projektantom i nadzornim inženjerom.

STAVKA br.: **8**

dimenzije: 58/58

komada 13

ostakljenje: S - STAKLO

otvaranje: FIKSNI JEDNODJELNI PROZOR - VANJSKO STAKLO MUTNO

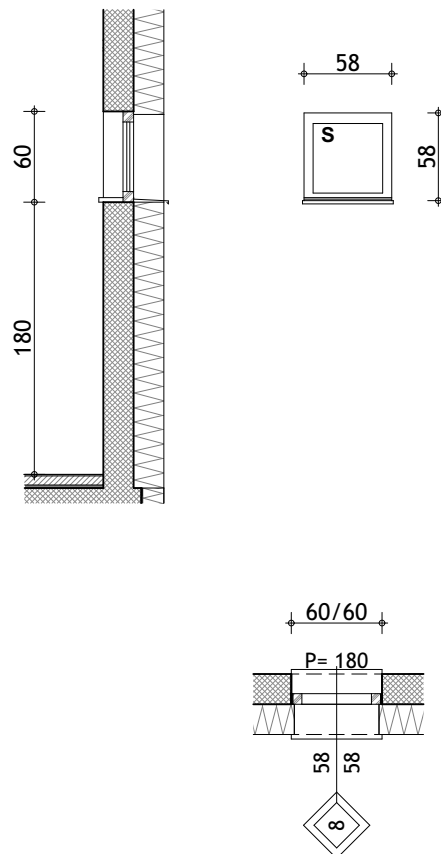

NAPOMENA:

- Svi dodatni elementi potrebni za ugradnju stavke, podkonstrukcija, slijepi profili koji moraju biti toplinski izolirani koeficijentom minimalno kao i osnovni profil i dr, sastavni su dio troškovničke stavke.
- Sve mjere provjeriti na gradilištu i usuglasiti sa projektantom i nadzornim inženjerom.

STAVKA br.: **9**

dimenzije: 248/128

komada 1

ostakljenje: S - STAKLO

otvaranje: **FIKSNA TRODJELNA STAKLENA STIJENA,
OTVOR: DVA POLJA OTKLOPNO-ZAOKRETNNA**

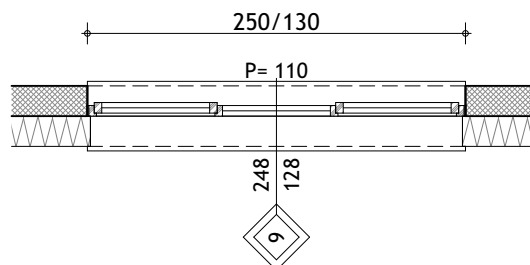
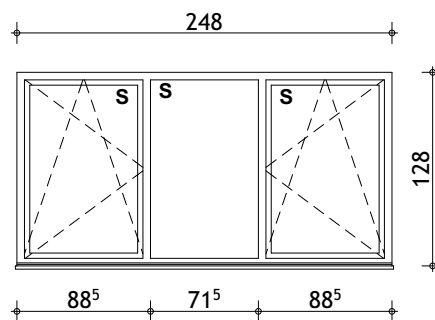
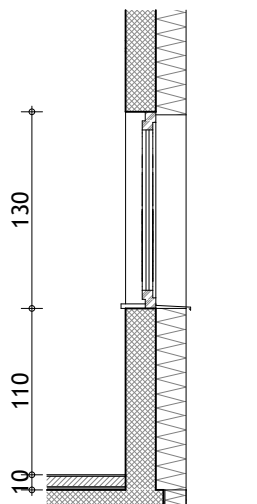

NAPOMENA:

- Svi dodatni elementi potrebni za ugradnju stavke, podkonstrukcija, slijepi profili koji moraju biti toplinski izolirani koeficijentom minimalno kao i osnovni profil i dr, sastavni su dio troškovničke stavke.
- Sve mjere provjeriti na gradilištu i usaglasiti sa projektantom i nadzornim inženjerom.

STAVKA br.: **10**

dimenzije: 158/88

komada 1

ostakljenje: S - STAKLO

otvaranje: DVODJELNA STAKLENA STIJENA - OTKLOPNO-ZAOKRETNNA

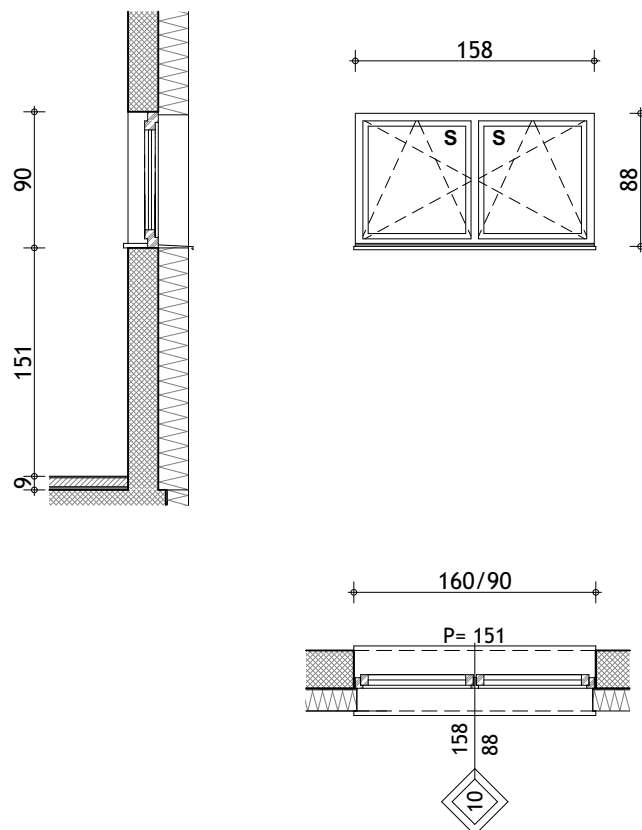

NAPOMENA:

- Svi dodatni elementi potrebni za ugradnju stavke, podkonstrukcija, slijepi profili koji moraju biti toplinski izolirani koeficijentom minimalno kao i osnovni profil i dr, sastavni su dio troškovničke stavke.
- Sve mjere provjeriti na gradilištu i usuglasiti sa projektantom i nadzornim inženjerom.

STAVKA br.: 11

dimenzije: 158/88

komada 1

ostakljenje: S - STAKLO

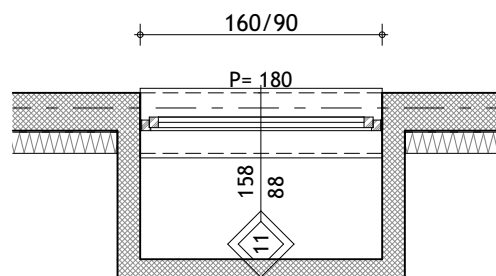
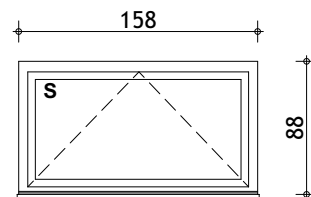
otvaranje: JEDNOKRILNI PROZOR,
OTVOR: OTKLOPNO

NAPOMENA:

- Svi dodatni elementi potrebni za ugradnju stavke, podkonstrukcija, slijepi profili koji moraju biti toplinski izolirani koeficijentom minimalno kao i osnovni profil i dr, sastavni su dio troškovničke stavke.
- Sve mjere provjeriti na gradilištu i usuglasiti sa projektantom i nadzornim inženjerom.

STAVKA br.: **12**

dimenzije: 237/238

komada 1

ostakljenje: P - PANEL

otvaranje: ZAOKRETNNA DVOKRILNA VRATA

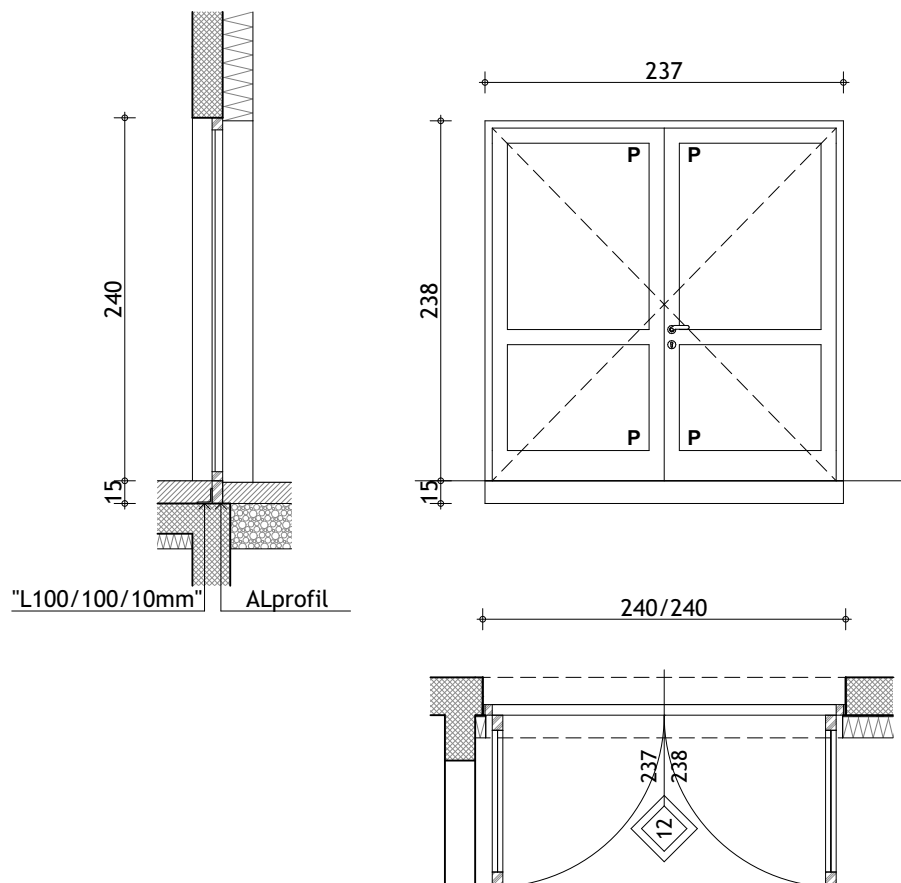

NAPOMENA:

- Svi dodatni elementi potrebni za ugradnju stavke, podkonstrukcija, slijepi profili koji moraju biti toplinski izolirani koeficijentom minimalno kao i osnovni profil i dr, sastavni su dio troškovničke stavke.
- Sve mjere provjeriti na gradilištu i usuglasiti sa projektantom i nadzornim inženjerom.

STAVKA br.: 13

dimenzije: 485/278

komada 1

ostakljenje: S - STAKLO

otvaranje: FIKSNA VIŠEDJELNA STAKLENA STIJENA,
OTVOR: JEDNOKRILNA KLIZNA VRATA

STAVKA br.: 13a

dimenzije: 485/278

komada 1

ostakljenje: S - STAKLO

otvaranje: FIKSNA VIŠEDJELNA STAKLENA STIJENA,
OTVOR: JEDNOKRILNA KLIZNA VRATA

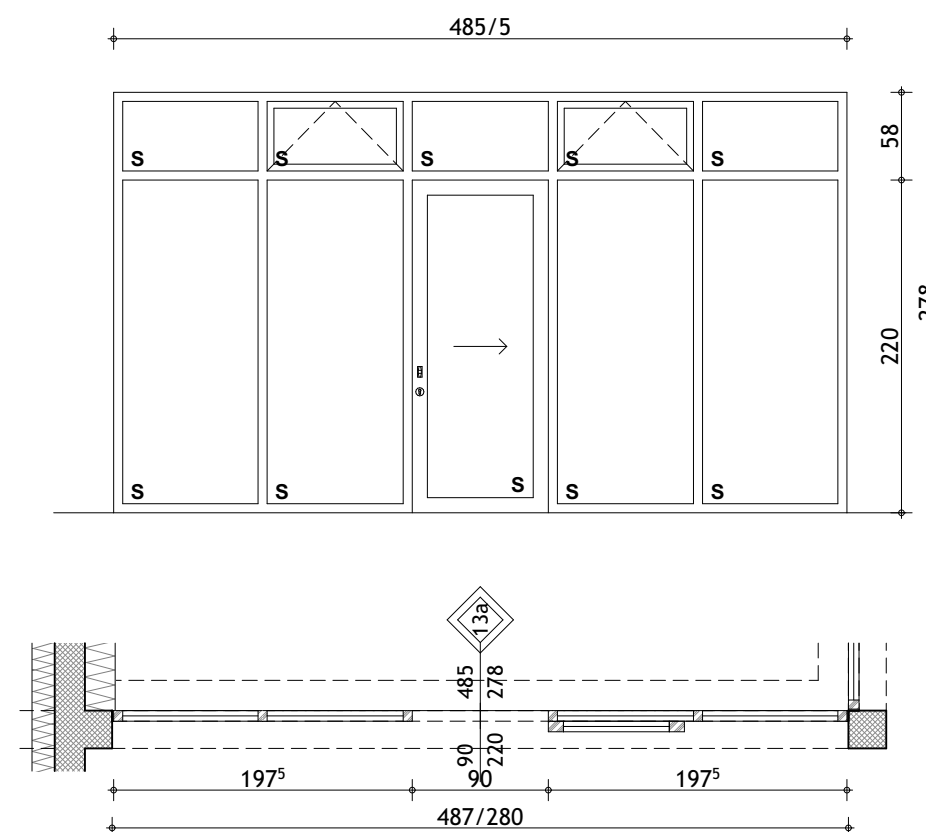
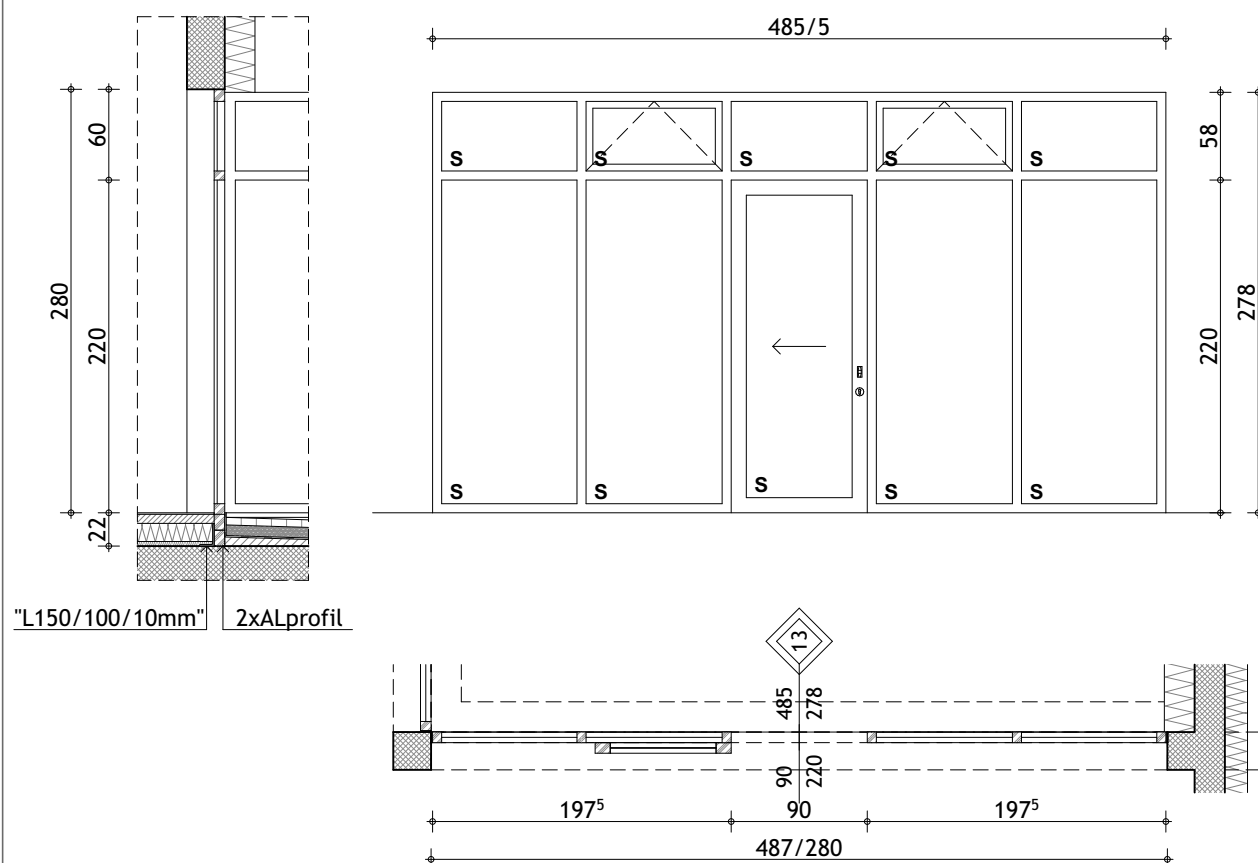

NAPOMENA:

- Svi dodatni elementi potrebni za ugradnju stavke, podkonstrukcija, slijepi profili koji moraju biti toplinski izolirani koeficijentom minimalno kao i osnovni profil i dr, sastavni su dio troškovničke stavke.
- Sve mjere provjeriti na gradilištu i usuglasiti sa projektantom i nadzornim inženjerom.

STAVKA br.: **14**

dimenzije: 553/278

komada 1

ostakljenje: S - STAKLO

otvaranje: FIKSNA VIŠEDJELNA STAKLENA STIJENA

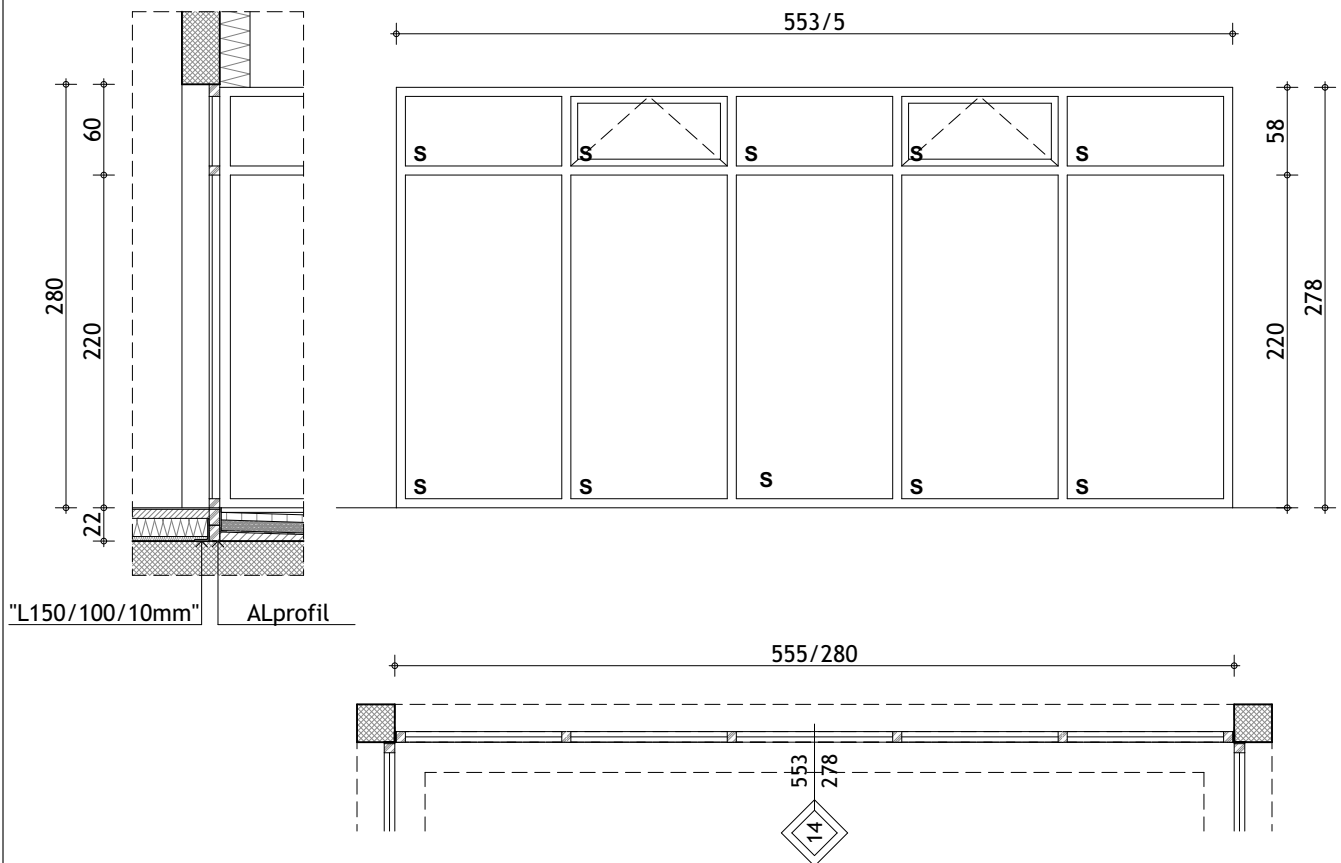

NAPOMENA:

- Svi dodatni elementi potrebni za ugradnju stavke, podkonstrukcija, slijepi profili koji moraju biti toplinski izolirani koeficijentom minimalno kao i osnovni profil i dr, sastavni su dio troškovničke stavke.
- Sve mjere provjeriti na gradilištu i usuglasiti sa projektantom i nadzornim inženjerom.

STAVKA br.: 15

dimenzije: 485/278

komada 4

ostakljenje: S - STAKLO

otvaranje: FIKSNA VIŠEDJELNA STAKLENA STIJENA

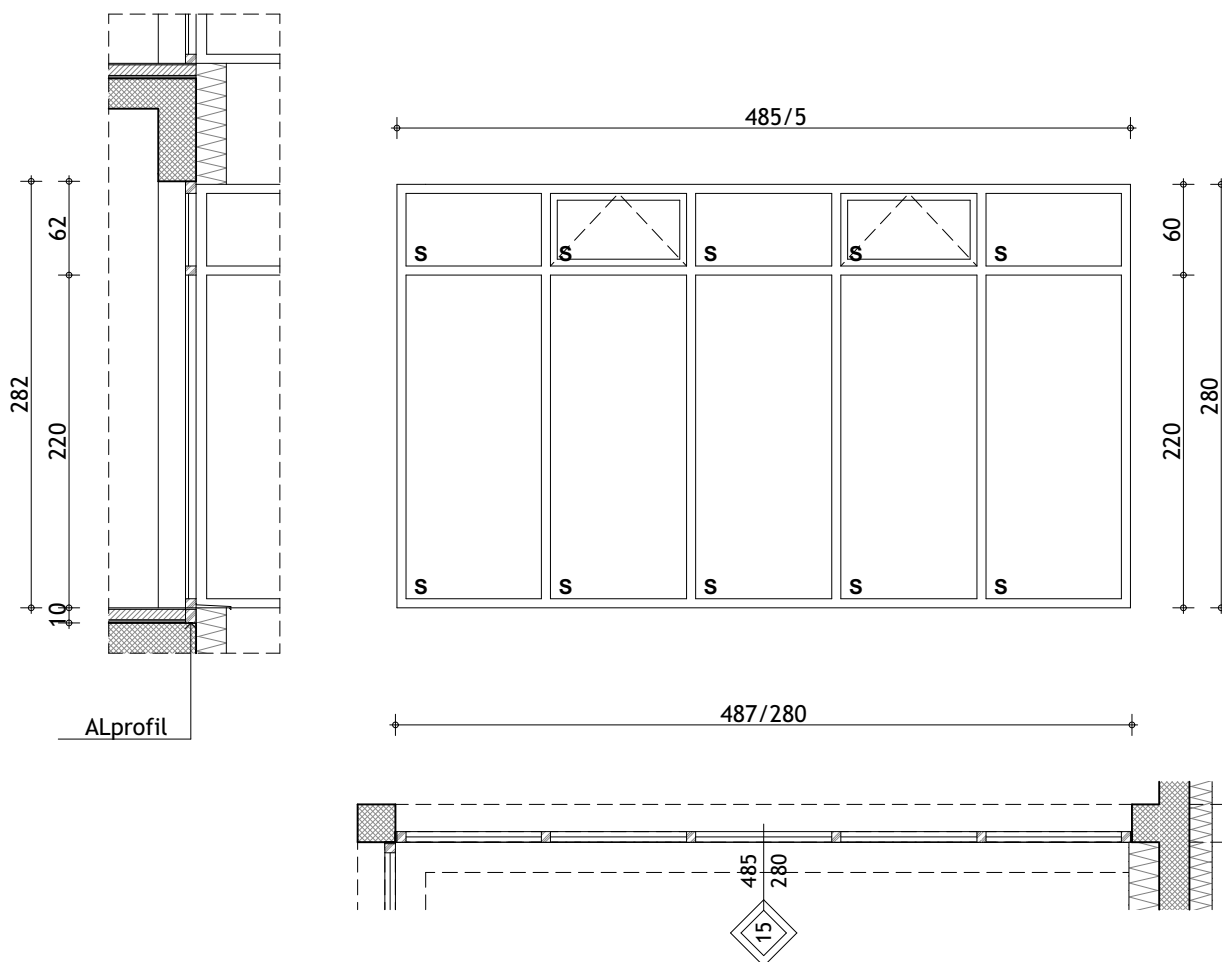

NAPOMENA:

- Svi dodatni elementi potrebni za ugradnju stavke, podkonstrukcija, slijepi profili koji moraju biti toplinski izolirani koeficijentom minimalno kao i osnovni profil i dr, sastavni su dio troškovničke stavke.
- Sve mjere provjeriti na gradilištu i usuglasiti sa projektantom i nadzornim inženjerom.

STAVKA br.: **16**

dimenzije: 553/280

komada 2

ostakljenje: S - STAKLO

otvaranje: FIKSNA VIŠEDJELNA STAKLENA STIJENA

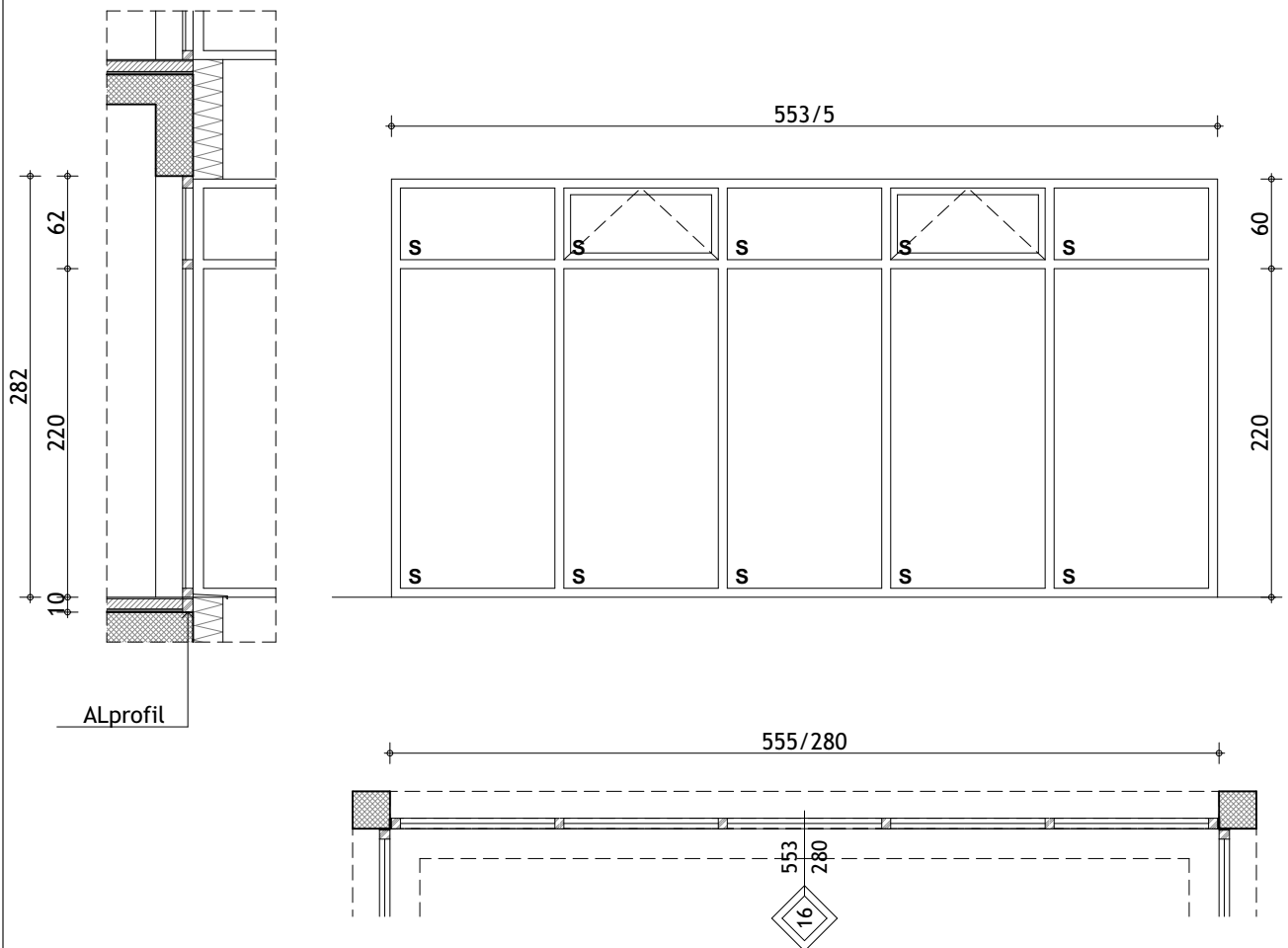

NAPOMENA:

- Svi dodatni elementi potrebni za ugradnju stavke, podkonstrukcija, slijepi profili koji moraju biti toplinski izolirani koeficijentom minimalno kao i osnovni profil i dr, sastavni su dio troškovničke stavke.
- Sve mjere provjeriti na gradilištu i usuglasiti sa projektantom i nadzornim inženjerom.

STAVKA br.: **17**

dimenzije: 128/198

komada 1

ostakljenje: S - STAKLO

otvaranje: JEDNOKRILNI PROZOR,
OTVOR: OTKLOPNO-ZAOKRETNI

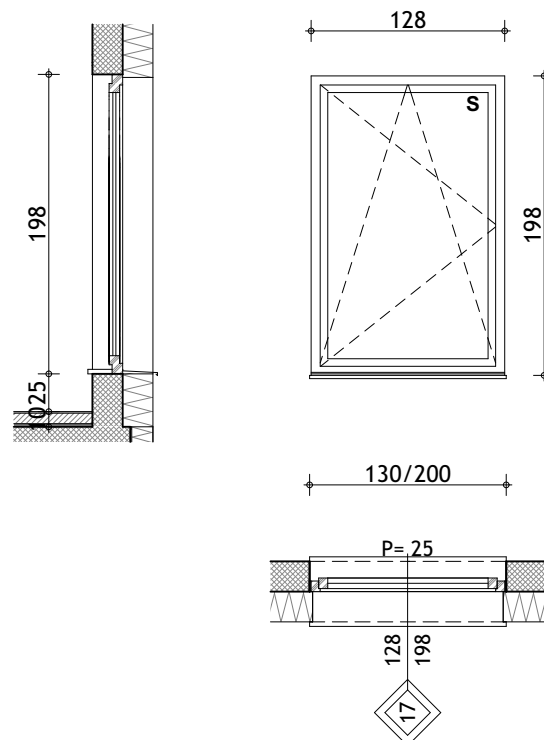

NAPOMENA:

- Svi dodatni elementi potrebni za ugradnju stavke, podkonstrukcija, slijepi profili koji moraju biti toplinski izolirani koeficijentom minimalno kao i osnovni profil i dr, sastavni su dio troškovničke stavke.
- Sve mjere provjeriti na gradilištu i usaglasiti sa projektantom i nadzornim inženjerom.

STAVKA br.: **18**

dimenzije: 178/178

komada 3

ostakljenje: S - STAKLO

otvaranje: FIKSNA DVODJELNA STAKLENA STIJENA,
OTVOR: JEDNO POLJE OTKLOPNO-ZAOKRETNO

STAVKA br.: **18a**

dimenzije: 178/178

komada 2

ostakljenje: S - STAKLO

otvaranje: FIKSNA DVODJELNA STAKLENA STIJENA,
OTVOR: JEDNO POLJE OTKLOPNO-ZAOKRETNO

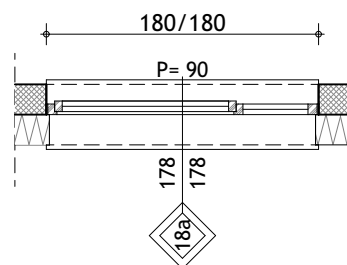
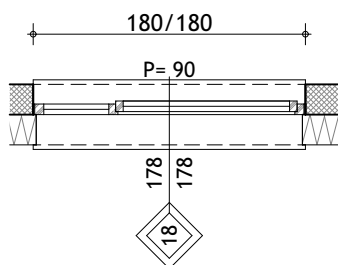
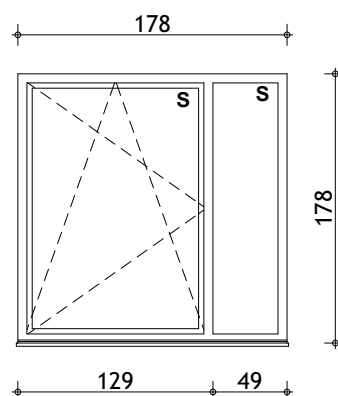
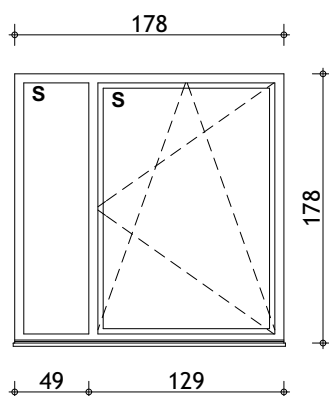
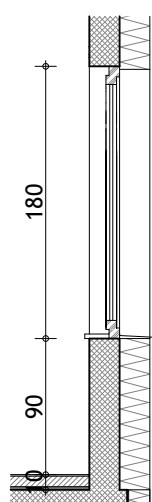

NAPOMENA:

- Svi dodatni elementi potrebni za ugradnju stavke, podkonstrukcija, slijepi profili koji moraju biti toplinski izolirani koeficijentom minimalno kao i osnovni profil i dr, sastavni su dio troškovničke stavke.
- Sve mjere provjeriti na gradilištu i usaglasiti sa projektantom i nadzornim inženjerom.

STAVKA br.: 19

dimenzije: 692/275

komada 1

ostakljenje: S - STAKLO

otvaranje: FIKSNA VIŠEDJELNA STAKLENA STIJENA,
OTVOR: JEDNOKRILNA KLIZNA VRATA

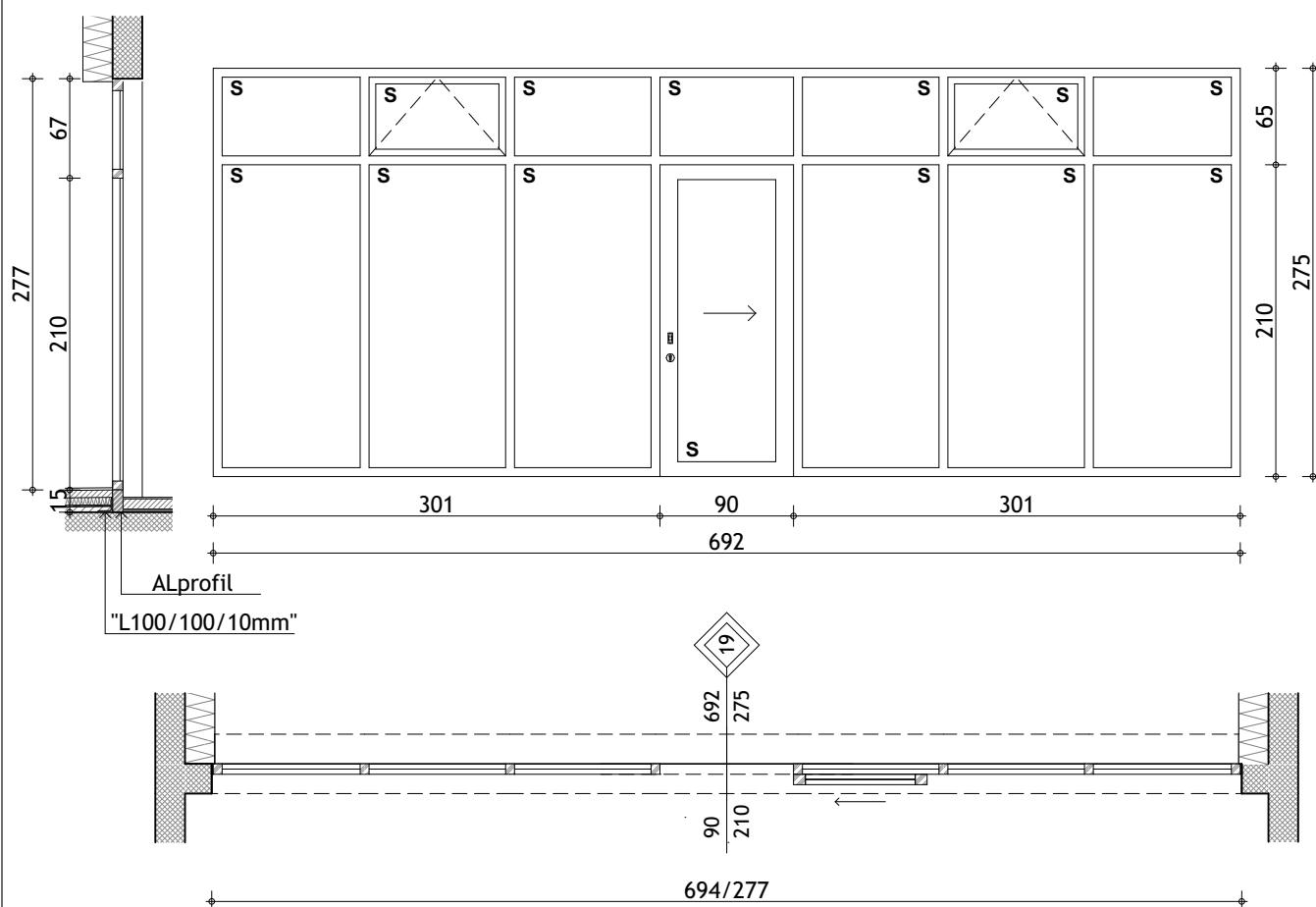

NAPOMENA:

- Svi dodatni elementi potrebni za ugradnju stavke, podkonstrukcija, slijepi profili koji moraju biti toplinski izolirani koeficijentom minimalno kao i osnovni profil i dr, sastavni su dio troškovničke stavke.
- Sve mjere provjeriti na gradilištu i usuglasiti sa projektantom i nadzornim inženjerom.

INVESTITOR: HRVATSKI CRVENI KRIŽ
GRADSKO DRUŠTVO CRVENOG
KRIŽA VRBOVEC
Trg Petra Žrinskog 23, 10340 Vrbovec
OIB: 38476056380

GRAĐEVINA: CENTAR ZA PRUŽANJE SOCIJALNIH
USLUGA U ZAJEDNICI GRADSKOG
DRUŠTVA CRVENOG KRIŽA VRBOVEC

LOKACIJA: k.č.br. 1839 k.o. Vrbovec 1

OZNAKA PROJEKTA: 112023

RAZINA PROJEKTA: IZVEDBENI

SHEME UNUTRAŠNJE AL STOLARIJE

PROJEKTANT:

Đurđica Bajić, dipl.ing.arh.

Koprivnica, siječanj 2021.

STAVKA br.: **1**

dimenzije: **456/268**

komada **2**

ostakljenje: **S - STAKLO**

otvaranje: **VIŠEDJELNA KLIZNA STAKLENA STIJENA,**

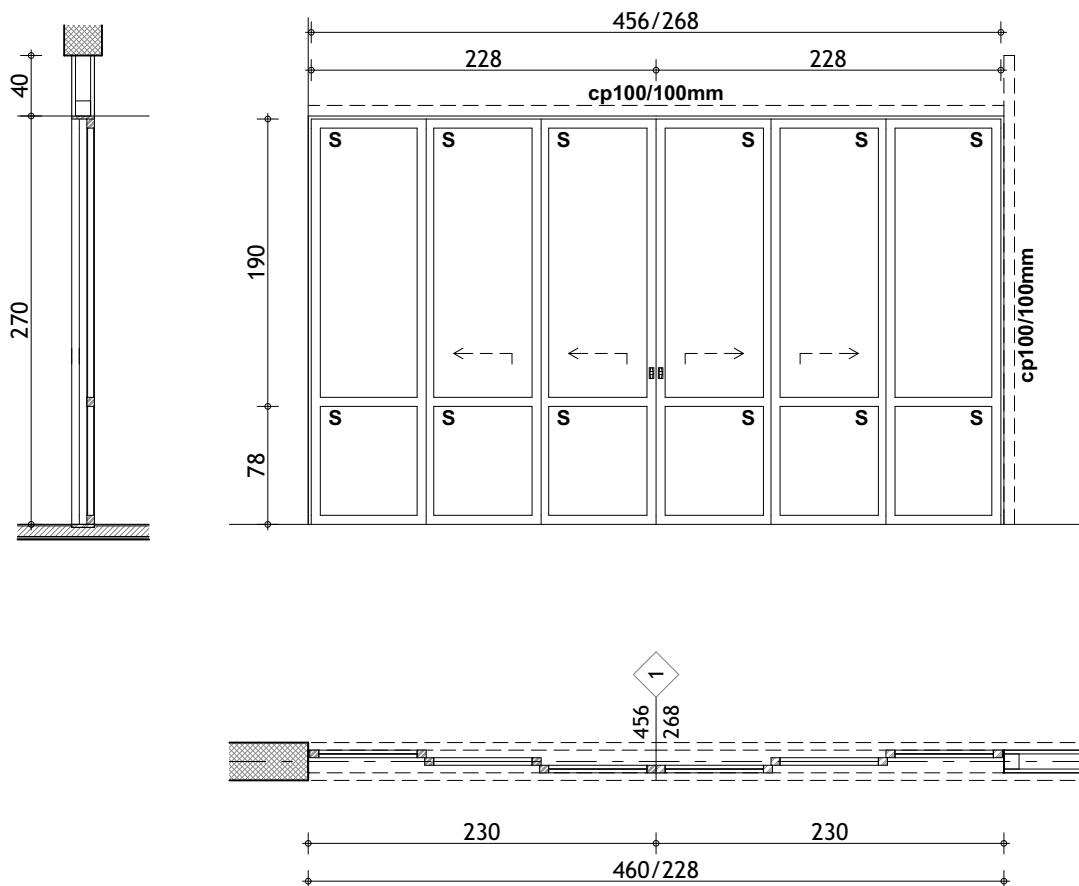

NAPOMENA:

- Svi dodatni elementi potrebni za ugradnju stavke, podkonstrukcija, slijepi profili koji moraju biti toplinski izolirani koeficijentom minimalno kao i osnovni profil i dr, sastavni su dio troškovničke stavke.
- Sve mjere provjeriti na gradilištu i usuglasiti sa projektantom i nadzornim inženjerom.

STAVKA br.: 2

dimenzije: 147/268 (135/210+58)

komada 5L+1D

ostakljenje: S - STAKLO

otvaranje: FIKSNA STAKLENA STIJENA,
OTVOR: ZAOKRETNNA DVOKRILNA VRATA SA NADSVJETLOM

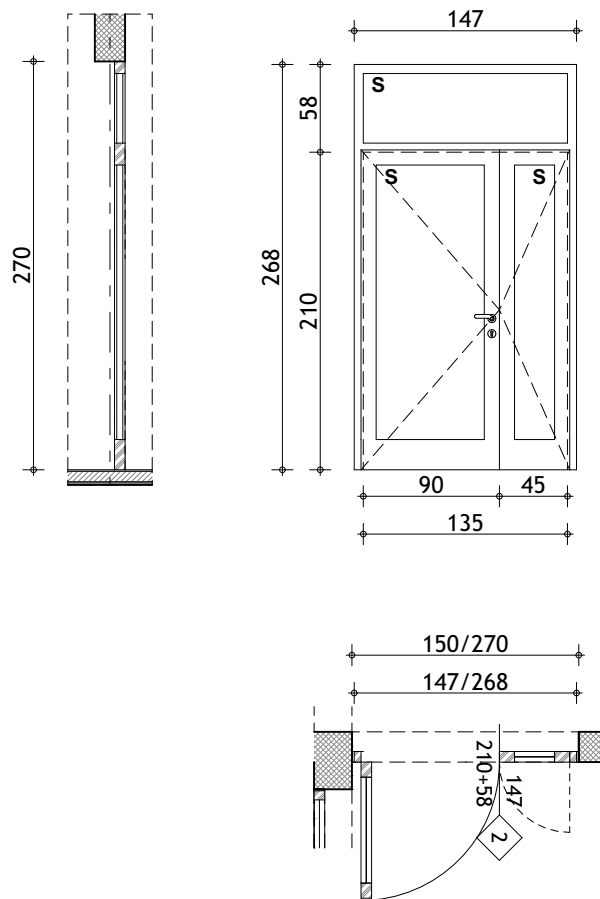

NAPOMENA:

- Svi dodatni elementi potrebni za ugradnju stavke, podkonstrukcija, slijepi profili koji moraju biti toplinski izolirani koeficijentom minimalno kao i osnovni profil i dr, sastavni su dio troškovničke stavke.
- Sve mjere provjeriti na gradilištu i usuglasiti sa projektantom i nadzornim inženjerom.

STAVKA br.: 2a

dimenzije: 152/226 (140/220)

komada 1L

ostakljenje: S - STAKLO

otvaranje: ZAOKRETNNA DVOKRILNA VRATA

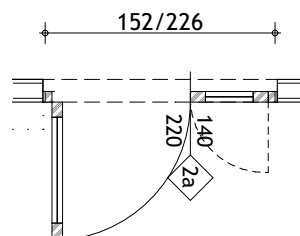
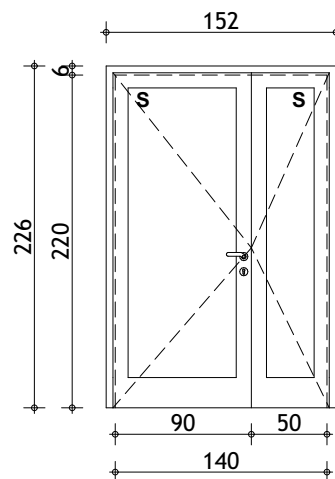
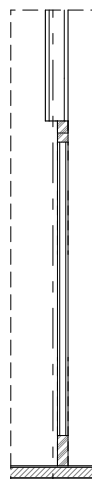

NAPOMENA:

- Svi dodatni elementi potrebni za ugradnju stavke, podkonstrukcija, slijepi profili koji moraju biti toplinski izolirani koeficijentom minimalno kao i osnovni profil i dr, sastavni su dio troškovničke stavke.
- Sve mjere provjeriti na gradilištu i usuglasiti sa projektantom i nadzornim inženjerom.

STAVKA br.: **2b**

dimenzije: **152/226 (140/220)**

komada **1L**

ostakljenje: **P - PANEL**

otvaranje: **ZAOKRETNNA DVOKRILNA VRATA**

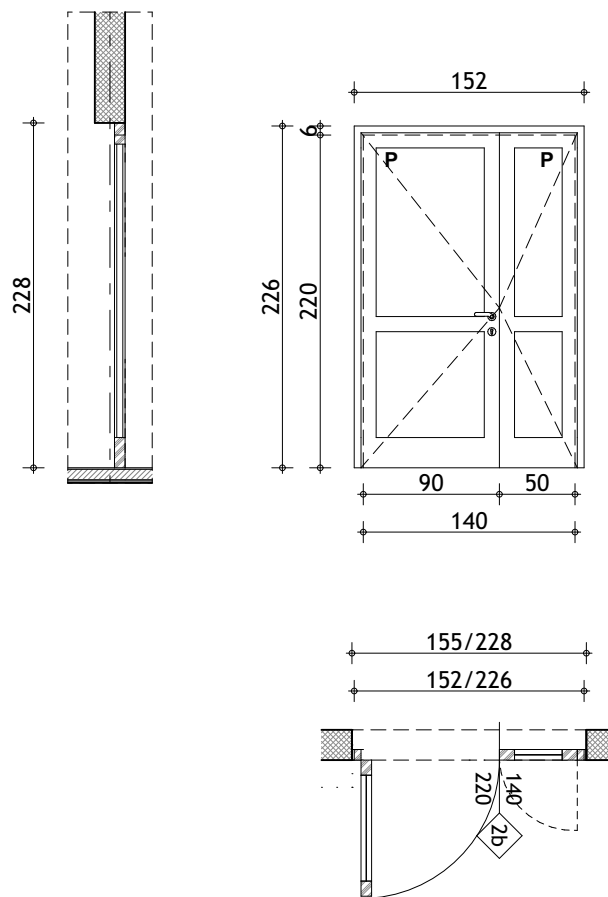

NAPOMENA:

- Svi dodatni elementi potrebni za ugradnju stavke, podkonstrukcija, slijepi profili koji moraju biti toplinski izolirani koeficijentom minimalno kao i osnovni profil i dr, sastavni su dio troškovničke stavke.
- Sve mjere provjeriti na gradilištu i usuglasiti sa projektantom i nadzornim inženjerom.

STAVKA br.: 3

dimenzije: 102/268 (90/210+58)

komada 1D

ostakljenje: S - STAKLO, P - PANEL

otvaranje: FIKSNA STAKLENA STIJENA,
OTVOR: ZAOKRETNJA JEDNOKRILNA VRATA SA NADSVJETLOM

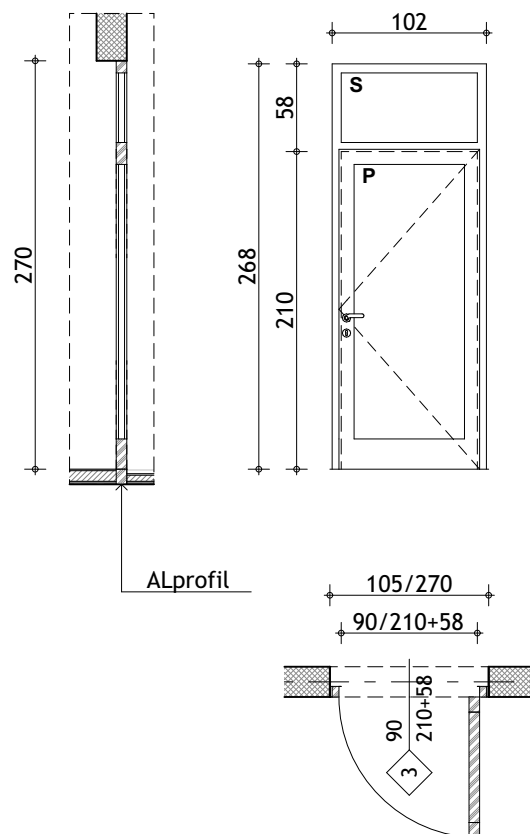

NAPOMENA:

- Svi dodatni elementi potrebni za ugradnju stavke, podkonstrukcija, slijepi profili koji moraju biti toplinski izolirani koeficijentom minimalno kao i osnovni profil i dr, sastavni su dio troškovničke stavke.
- Sve mjere provjeriti na gradilištu i usuglasiti sa projektantom i nadzornim inženjerom.

STAVKA br.: **3a**

dimenzije: **82/216 (70/210)**

komada **1L**

ostakljenje: **P - PANEL**

otvaranje: **ZAOKRETNNA JEDNOKRILNA VRATA**

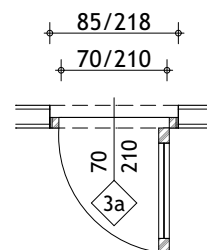
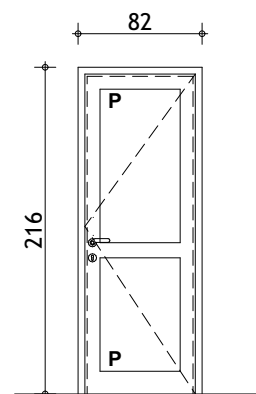
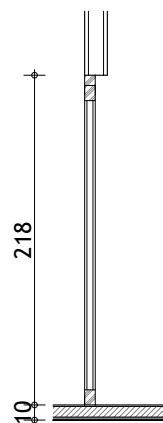

NAPOMENA:

- Svi dodatni elementi potrebni za ugradnju stavke, podkonstrukcija, slijepi profili koji moraju biti toplinski izolirani koeficijentom minimalno kao i osnovni profil i dr, sastavni su dio troškovničke stavke.
- Sve mjere provjeriti na gradilištu i usuglasiti sa projektantom i nadzornim inženjerom.

STAVKA br.: 4

dimenzije: 102/216 (90/210)

komada 1L+1D

ostakljenje: P - PANEL

otvaranje: JEDNOKRILNA METALNA PUNA VRATA,
OTVOR: ZAOKRETNO

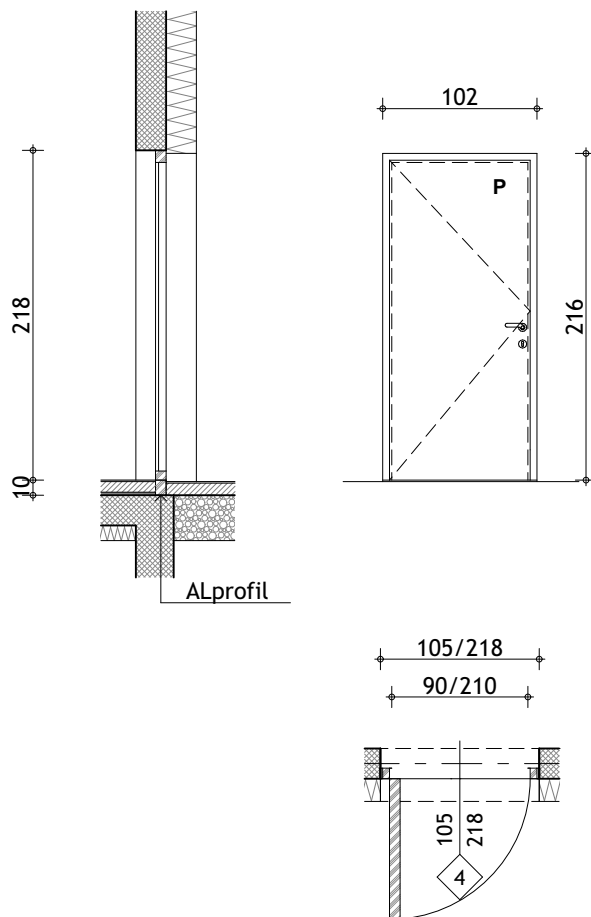

NAPOMENA:

- Svi dodatni elementi potrebni za ugradnju stavke, podkonstrukcija, slijepi profili koji moraju biti toplinski izolirani koeficijentom minimalno kao i osnovni profil i dr, sastavni su dio troškovničke stavke.
- Sve mjere provjeriti na gradilištu i usuglasiti sa projektantom i nadzornim inženjerom.

STAVKA br.: 5

dimenzije: 197/226 (185/220)

komada 1

ostakljenje: S - STAKLO

otvaranje: DVOKRILNA PROTUPOŽARNA VRATA "EI₂30-C-Sm",
OTVOR: ZAOKRETNO

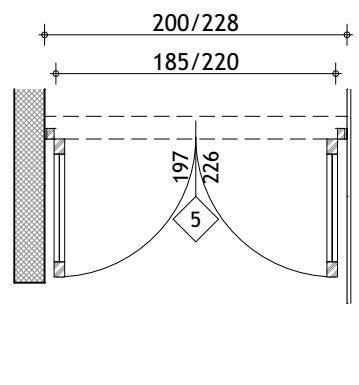
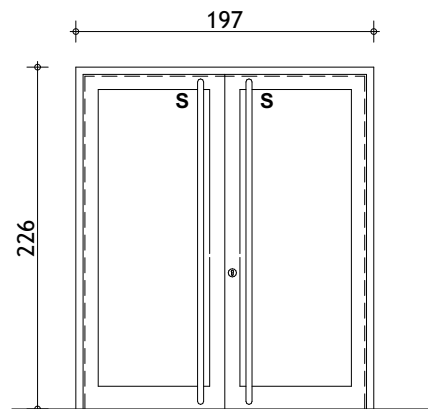
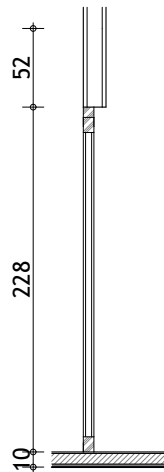

NAPOMENA:

- Svi dodatni elementi potrebni za ugradnju stavke, podkonstrukcija, slijepi profili koji moraju biti toplinski izolirani koeficijentom minimalno kao i osnovni profil i dr, sastavni su dio troškovničke stavke.
- Sve mjere provjeriti na gradilištu i usuglasiti sa projektantom i nadzornim inženjerom.

STAVKA br.: 6

dimenzije: 112/226

komada 1D

ostakljenje: S - STAKLO

otvaranje: JEDNOKRILNA PROTUPOŽARNA VRATA "EI₂30-C-Sm",
OTVOR: ZAOKRETNO

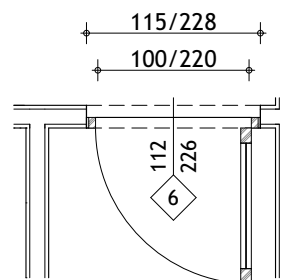
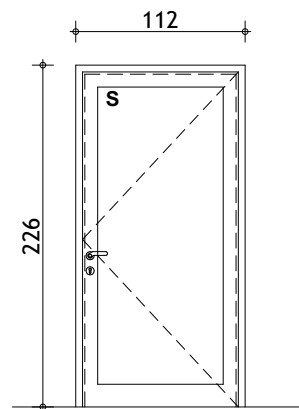
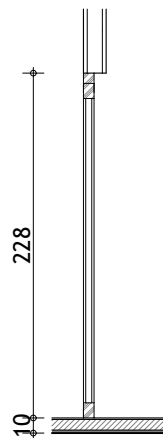

NAPOMENA:

- Svi dodatni elementi potrebni za ugradnju stavke, podkonstrukcija, slijepi profili koji moraju biti toplinski izolirani koeficijentom minimalno kao i osnovni profil i dr, sastavni su dio troškovničke stavke.
- Sve mjere provjeriti na gradilištu i usuglasiti sa projektantom i nadzornim inženjerom.

STAVKA br.: 7

dimenzije: 102/226

komada 2D

ostakljenje: S - STAKLO

otvaranje: JEDNOKRILNA PROTUPOŽARNA VRATA "EI₂30-C-Sm",
OTVOR: ZAOKRETNO

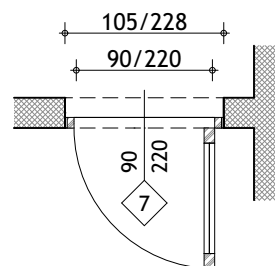
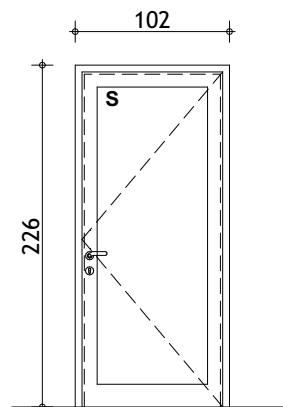
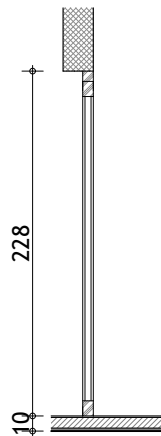

NAPOMENA:

- Svi dodatni elementi potrebni za ugradnju stavke, podkonstrukcija, slijepi profili koji moraju biti toplinski izolirani koeficijentom minimalno kao i osnovni profil i dr, sastavni su dio troškovničke stavke.
- Sve mjere provjeriti na gradilištu i usuglasiti sa projektantom i nadzornim inženjerom.

STAVKA br.: **8**

dimenzije: 92/226

"EI 60-C" komada 1D

ostakljenje: P - PANEL; S - STAKLO

"EI₂30-C-Sm" komada 1L

otvaranje: JEDNOKRILNA PROTUPOŽARNA VRATA,
OTVOR: ZAOKRETNO

STAVKA br.: **8a**

dimenzije: 92/216

komada 1L

ostakljenje: P - PANEL

otvaranje: ZAOKRETNNA JEDNOKRILNA VRATA

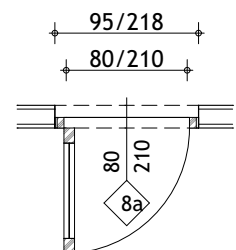
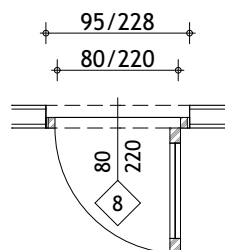
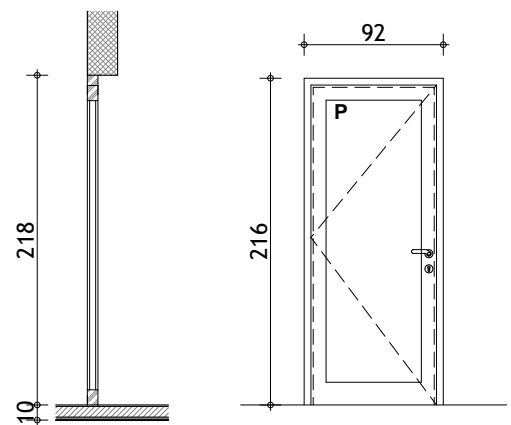
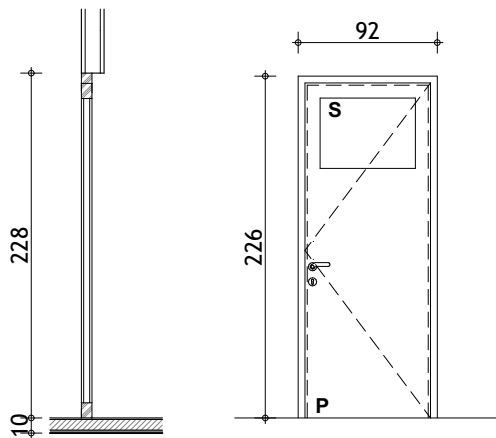

NAPOMENA:

- Svi dodatni elementi potrebni za ugradnju stavke, podkonstrukcija, slijepi profili koji moraju biti toplinski izolirani koeficijentom minimalno kao i osnovni profil i dr, sastavni su dio troškovničke stavke.
- Sve mjere provjeriti na gradilištu i usuglasiti sa projektantom i nadzornim inženjerom.

STAVKA br.: **9**

dimenzije: 102/187

komada 1

ostakljenje: P - PANEL

otvaranje: JEDNOKRILNA PROTUPOŽARNA VRATA "EI 90-C",
OTVOR: ZAOKRETNO

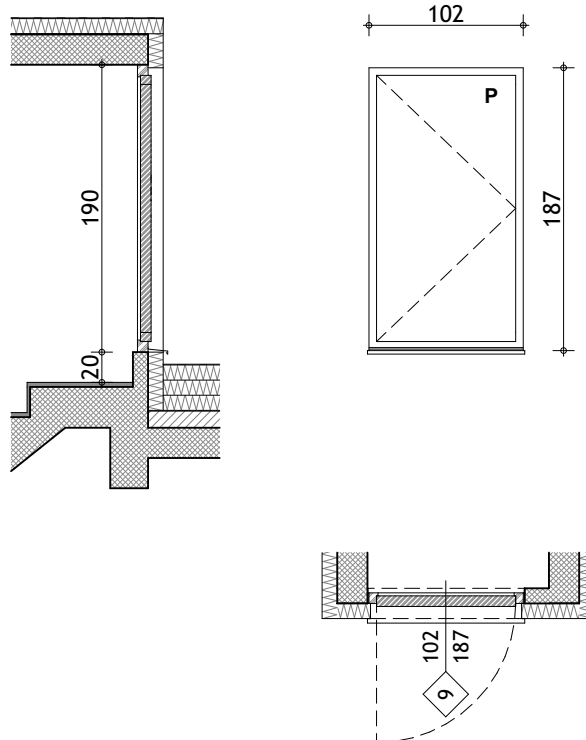

NAPOMENA:

- Svi dodatni elementi potrebni za ugradnju stavke, podkonstrukcija, slijepi profili koji moraju biti toplinski izolirani koeficijentom minimalno kao i osnovni profil i dr, sastavni su dio troškovničke stavke.
- Sve mjere provjeriti na gradilištu i usuglasiti sa projektantom i nadzornim inženjerom.

STAVKA br.: 10

dimenzije: 138/128

komada 1

ostakljenje: S - STAKLO

otvaranje: JEDNOKRILNI PODIZNI PROZOR,

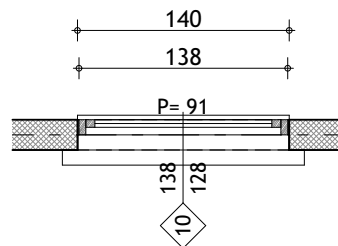
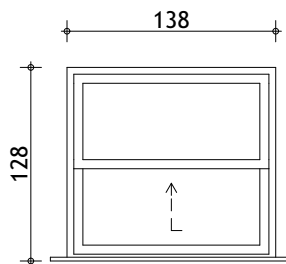
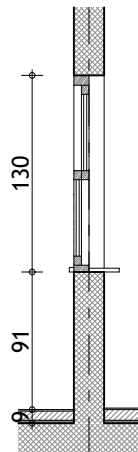

NAPOMENA:

- Svi dodatni elementi potrebni za ugradnju stavke, podkonstrukcija, slijepi profili koji moraju biti toplinski izolirani koeficijentom minimalno kao i osnovni profil i dr, sastavni su dio troškovničke stavke.
- Sve mjere provjeriti na gradilištu i usuglasiti sa projektantom i nadzornim inženjerom.

INVESTITOR: HRVATSKI CRVENI KRIŽ
GRADSKO DRUŠTVO CRVENOG
KRIŽA VRBOVEC
Trg Petra Žrinskog 23, 10340 Vrbovec
OIB: 38476056380

GRAĐEVINA: CENTAR ZA PRUŽANJE SOCIJALNIH
USLUGA U ZAJEDNICI GRADSKOG
DRUŠTVA CRVENOG KRIŽA VRBOVEC

LOKACIJA: k.č.br. 1839 k.o. Vrbovec 1

OZNAKA PROJEKTA: 112023

RAZINA PROJEKTA: IZVEDBENI

S H E M E S T O L A R I J E

PROJEKTANT:

Đurđica Bajić, dipl.ing.arh.

Koprivnica, siječanj 2021.

STAVKA br.: 1

dimenzije: 100/269 (91/210+59)

DESNA: komada 3

ostakljenje: PV - PUNA VRATA, S - STAKLO

otvaranje: ZAOKRETNNA JEDNOKRILNA VRATA SA NADSVJETLOM

STAVKA br.: 1a

dimenzije: 100/269 (91/210+59)

DESNA: komada 5

ostakljenje: PV - PUNA VRATA, S - STAKLO,
PR - PRESTRUJNA REŠETKA

otvaranje: ZAOKRETNNA JEDNOKRILNA VRATA SA NADSVJETLOM I
PRESTRUJNOM REŠETKOM

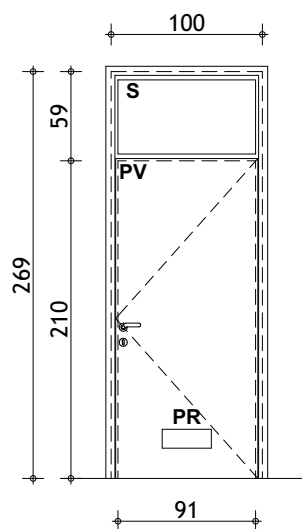
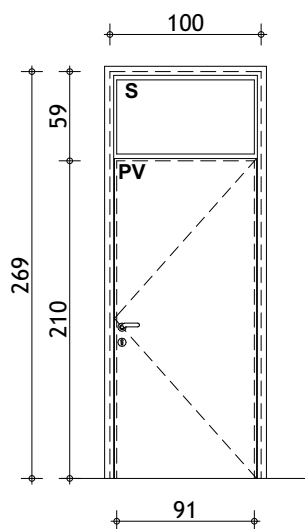

NAPOMENA:

- Svi dodatni elementi potrebni za ugradnju stavke, podkonstrukcija, slijepi profili i dr, sastavni su dio troškovničke stavke.
- Sve mjere provjeriti na gradilištu i usuglasiti sa projektantom i nadzornim inženjerom.

STAVKA br.: 2

dimenzije: 100/214⁵ (91/210)

LIJEVA: komada 2

ostakljenje: PV - PUNA VRATA, S - STAKLO

otvaranje: ZAOKRETNNA JEDNOKRILNA VRATA SA NADSVJETLOM

STAVKA br.: 2a

dimenzije: 100/214⁵ (91/210)

LIJEVA: komada 1

ostakljenje: PV - PUNA VRATA, S - STAKLO,
PR - PRESTRUJNA REŠETKA

otvaranje: ZAOKRETNNA JEDNOKRILNA VRATA SA NADSVJETLOM I
PRESTRUJNOM REŠETKOM

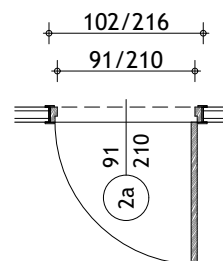
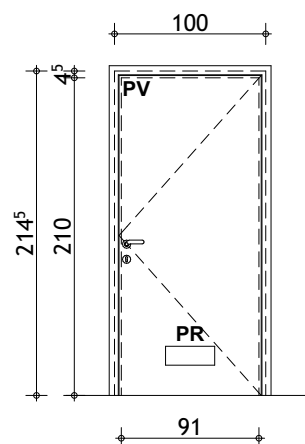
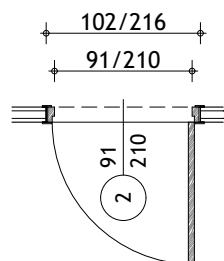
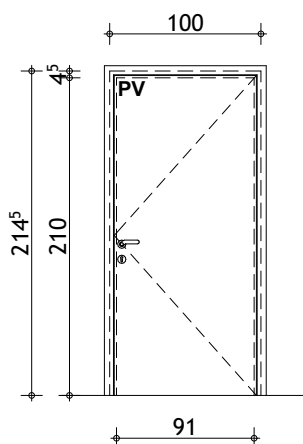

NAPOMENA:

- Svi dodatni elementi potrebni za ugradnju stavke, podkonstrukcija, slijepi profili i dr, sastavni su dio troškovničke stavke.
- Sve mjere provjeriti na gradilištu i usuglasiti sa projektantom i nadzornim inženjerom.

- STAVKA br.: 3 dimenzije: 90/269 (81/210+59) DESNA: komada 3
ostakljenje: PV - PUNA VRATA, S - STAKLO, LIJEVA: komada 4
NAPOMENA: U DVOJA DESNA VRATA
UGRADITI ZURILO
otvaranje: ZAOKRETNNA JEDNOKRILNA VRATA SA NADSVJETLOM
- STAVKA br.: 3a dimenzije: 90/269 (81/210+59) DESNA: komada 1
ostakljenje: PV - PUNA VRATA, S - STAKLO, LIJEVA: komada 5
PR - PRESTRUJNA REŠETKA
otvaranje: ZAOKRETNNA JEDNOKRILNA VRATA SA NADSVJETLOM I
PRESTRUJNOM REŠETKOM

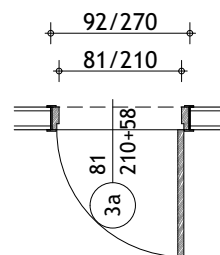
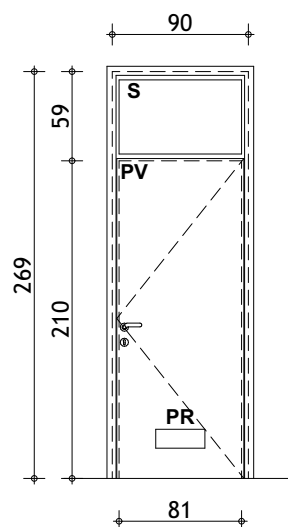
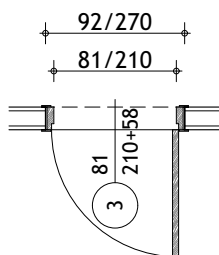
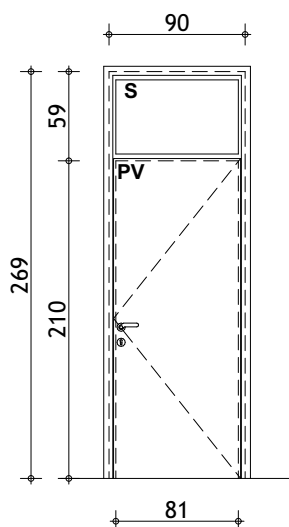

NAPOMENA:

- Svi dodatni elementi potrebni za ugradnju stavke, podkonstrukcija, slijepi profili i dr, sastavni su dio troškovničke stavke.
- Sve mjere provjeriti na gradilištu i usuglasiti sa projektantom i nadzornim inženjerom.

STAVKA br.: 4

dimenzije: 90/214⁵ (81/210)

LIJEVA: komada 1

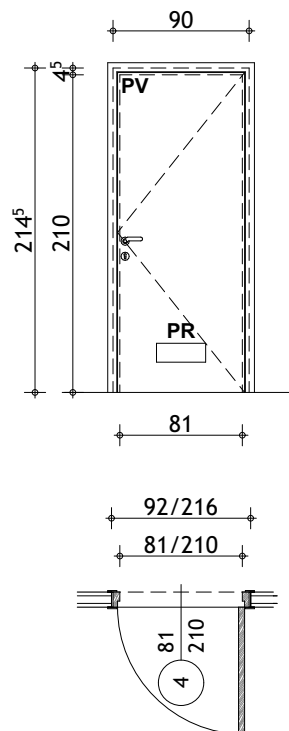
ostakljenje: PV - PUNA VRATA, S - STAKLO,
PR - PRESTRUJNA REŠETKAotvaranje: ZAOKRETNNA JEDNOKRILNA VRATA SA NADSVJETLOM I
PRESTRUJNOM REŠETKOM

NAPOMENA:

- Svi dodatni elementi potrebni za ugradnju stavke, podkonstrukcija, slijepi profili i dr, sastavni su dio troškovničke stavke.
- Sve mjere provjeriti na gradilištu i usuglasiti sa projektantom i nadzornim inženjerom.

- STAVKA br.: 5** **dimenzije:** 80/269 (71/210+59) **LIJEVA: komada 1**
ostakljenje: PV - PUNA VRATA, S - STAKLO
otvaranje: ZAOKRETNNA JEDNOKRILNA VRATA SA NADSVJETLOM
- STAVKA br.: 5a** **dimenzije:** 80/269 (71/210+59) **DESNA: komada 6**
ostakljenje: PV - PUNA VRATA, S - STAKLO,
PR - PRESTRUJNA REŠETKA **LIJEVA: komada 4**
otvaranje: ZAOKRETNNA JEDNOKRILNA VRATA SA NADSVJETLOM I
PRESTRUJNOM REŠETKOM

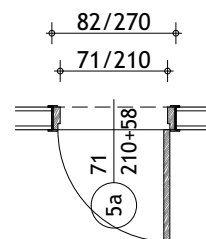
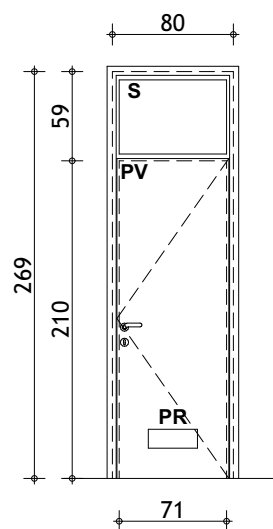
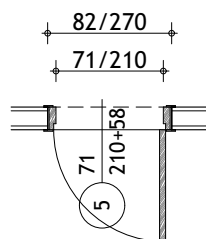
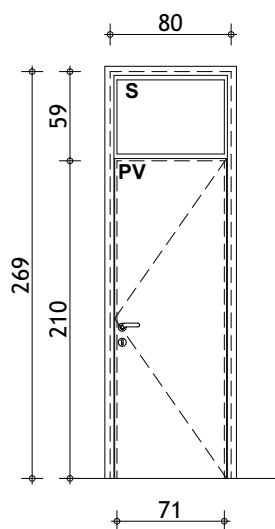

NAPOMENA:

- Svi dodatni elementi potrebni za ugradnju stavke, podkonstrukcija, slijepi profili i dr, sastavni su dio troškovničke stavke.
- Sve mjere provjeriti na gradilištu i usuglasiti sa projektantom i nadzornim inženjerom.

STAVKA br.: 6

dimenzije: 80/214⁵ (71/210)

DESNA: komada 1

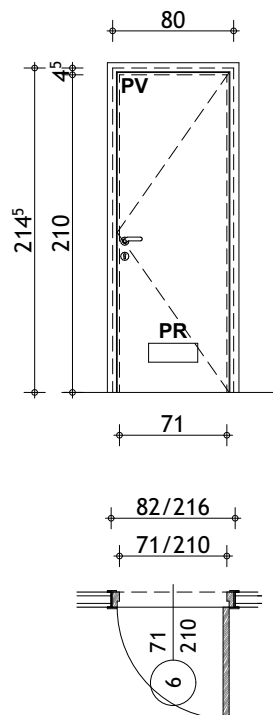
ostakljenje: PV - PUNA VRATA, S - STAKLO,
PR - PRESTRUJNA REŠETKAotvaranje: ZAOKRETNNA JEDNOKRILNA VRATA SA NADSVJETLOM I
PRESTRUJNOM REŠETKOM

NAPOMENA:

- Svi dodatni elementi potrebni za ugradnju stavke, podkonstrukcija, slijepi profili i dr, sastavni su dio troškovničke stavke.
- Sve mjere provjeriti na gradilištu i usuglasiti sa projektantom i nadzornim inženjerom.

STAVKA br.: 7

dimenzije: 70/269 (61/210+59)

DESNA: komada 1

ostakljenje: PV - PUNA VRATA, S - STAKLO,
PR - PRESTRUJNA REŠETKA

LIJEVA: komada 1

otvaranje: ZAOKRETNNA JEDNOKRILNA VRATA SA NADSVJETLOM I
PRESTRUJNOM REŠETKOM

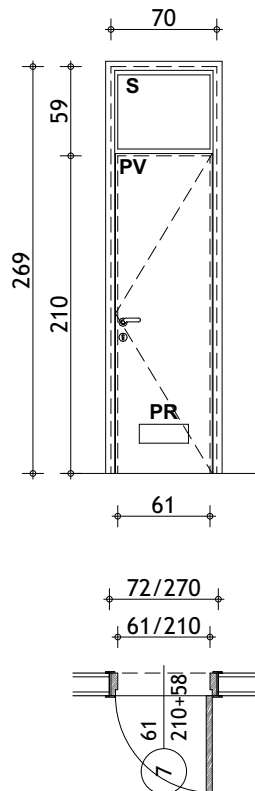

NAPOMENA:

- Svi dodatni elementi potrebni za ugradnju stavke, podkonstrukcija, slijepi profili i dr, sastavni su dio troškovničke stavke.
- Sve mjere provjeriti na gradilištu i usuglasiti sa projektantom i nadzornim inženjerom.

STAVKA br.: 8

dimenzije: 70/214⁵ (61/210)

DESNA: komada 1

ostakljenje: PV - PUNA VRATA

otvaranje: ZAOKRETNNA JEDNOKRILNA VRATA SA PRESTRUJNOM REŠETKOM

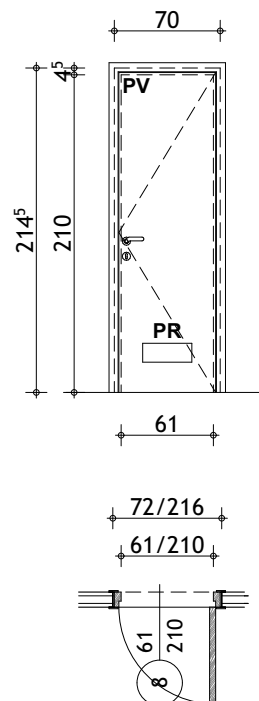

NAPOMENA:

- Svi dodatni elementi potrebni za ugradnju stavke, podkonstrukcija, slijepi profili i dr, sastavni su dio troškovničke stavke.
- Sve mjere provjeriti na gradilištu i usuglasiti sa projektantom i nadzornim inženjerom.

STAVKA br.: 9 TIPSKE KABINE U SANITARIJAMA

materijal: ČELIK I DRVO

JEDNOSTRUKA KABINA komada 2L+2D

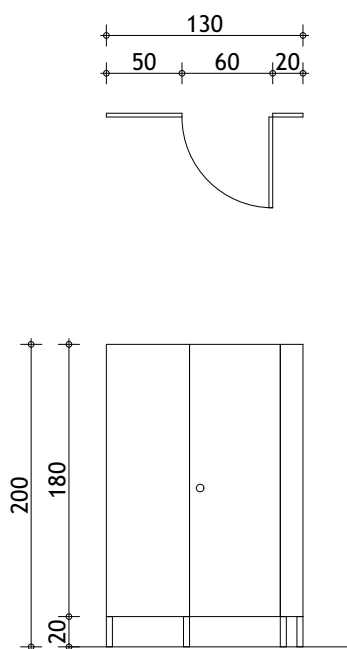

JEDNOSTRUKA KABINA komada 1L+1D

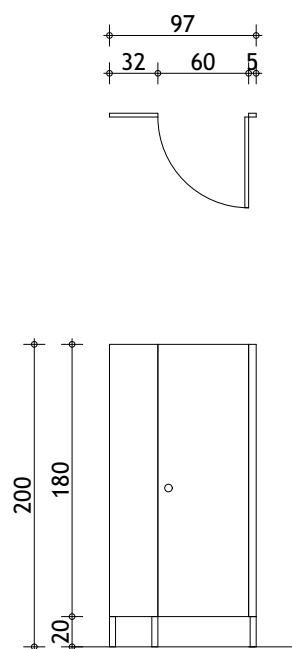

JEDNOSTRUKA KABINA komada 1

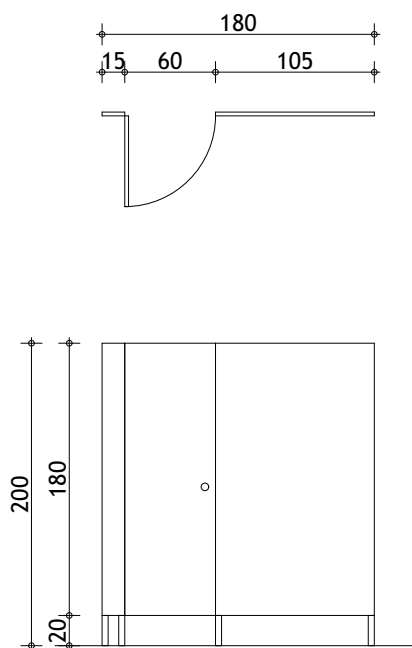

DVOSTRUKA KABINA komada 1L+1D

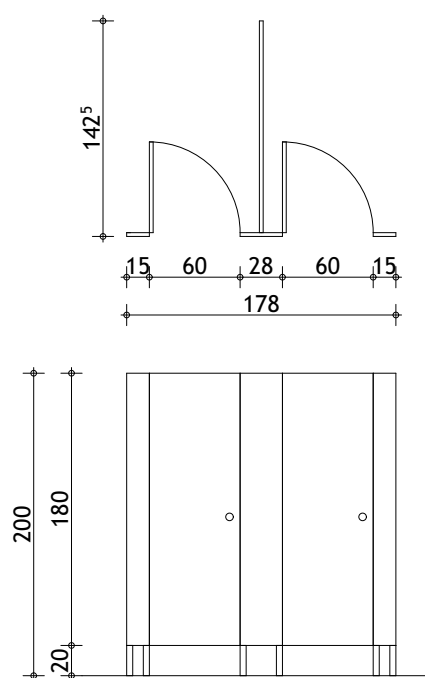

INVESTITOR: HRVATSKI CRVENI KRIŽ
GRADSKO DRUŠTVO CRVENOG
KRIŽA VRBOVEC
Trg Petra Žrinskog 23, 10340 Vrbovec
OIB: 38476056380

GRAĐEVINA: CENTAR ZA PRUŽANJE SOCIJALNIH
USLUGA U ZAJEDNICI GRADSKOG
DRUŠTVA CRVENOG KRIŽA VRBOVEC

LOKACIJA: k.č.br. 1839 k.o. Vrbovec 1

OZNAKA PROJEKTA: 112023

RAZINA PROJEKTA: IZVEDBENI

SHEME BRAVARIJE

PROJEKTANT:

Đurđica Bajić, dipl.ing.arh.

Koprivnica, siječanj 2021.

Technical drawing of a staircase layout. The drawing shows two staircases, St-1 and St-2, with dimensions and numbered steps.

Staircase St-1:

- Dimensions: 24×15 and 23×33
- Steps: 15, 16, 17, 18, 19, 20, 21, 22, 23, 24
- Direction: Indicated by arrows pointing up and down.

Staircase St-2:

- Dimensions: 19×20 and 18×25
- Steps: 1, 2, 3, 4, 5, 6
- Direction: Indicated by arrows pointing up and down.

The drawing includes a detailed view of a door frame on the right side, showing the door swing and frame components.



elementi: **CIJEVNI PROFILI - cp40/20/3mm, PLOSNA ŽELJEZO - #30/5mm,
DRVENI RUKOHVAT - Ø42mm**

elementi: CIJEVNI PROFILI - cp40/20/3mm, PLOSNA ŽELJEZO - #30/5mm,
DRVENI RUKOHVAT - Ø42mm

elementi: **CIJEVNI PROFILI - cp40/20/3mm, PLOSNA ŽELJEZO - #30/5mm,
DRVENI RUKOHVAT - Ø42mm**

Technical drawing of a staircase showing side and top views with dimensions and reinforcement details.

Side View Dimensions:

- Top horizontal dimension: 405
- Top vertical dimension: 110
- Bottom horizontal dimension: 382^s
- Bottom vertical dimension: 159
- Reinforcement labels: cp 40/20/3mm, # 30/5mm, rukohvat Ø42mm

Top View Dimensions:

- Overall width: 348
- Segment widths: 116, 116, 116
- Reinforcement label: cp 40/20/3mm

Technical drawing of a staircase showing dimensions and reinforcement details. The drawing includes a side elevation and a plan view.

Dimensions:

- Top width: 367
- Bottom width: 348
- Height: 110
- Horizontal segments (top): 74⁵, 158, 134⁵
- Horizontal segments (bottom): 65, 158, 125
- Diagonal dimension: 2025

Reinforcement Details:

- Top bars: cp 40/20/3mm
- Bottom bars: cp 40/20/3mm
- Vertical bars: # 30/5mm

[illegible]

Technical drawing of a door frame assembly. The drawing shows a cross-section of the frame with dimensions: 10, 100, and 10. The components are labeled 3 and 4. The drawing is enclosed in a dashed rectangular box.

- Svi dodatni elementi potrebni za ugradnju stavke kao što su čelične pločevine, sidreni vijci i dr, sastavni su dio troškovničke stavke.
- Sve mjere provjeriti na gradilištu i usuglasiti sa projektantom i nadzornim inženjerom.

STAVKA br.: 4

OGRADA TERASE, ZIDA VANJSKOG STUBIŠTA I PRILAZNE RAMPE

dimenzije: TERASE: 19,0m', ukupna dužina ograde: 43,5 m'
VANJSKOG STUBIŠTA: 16,0m',
RAMPE PODRUMA: 8,50m'

materijal: ČELIK

elementi: CIJEVNI PROFILI - Ø40mm, ČELIČNA SAJLA - Ø5mm,
ČELIČNI RUKOHVAT - Ø50mm

SEGMENT OGRADE

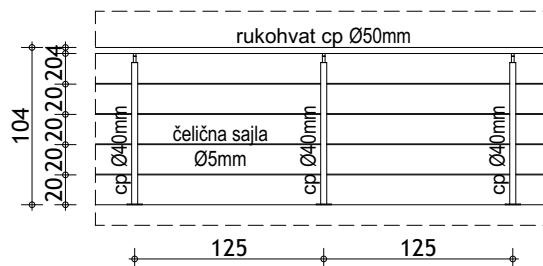

NAPOMENA:

- Svi dodatni elementi potrebni za ugradnju stavke kao što su čelične pločevine, sidreni vijci i dr, sastavni su dio troškovničke stavke.
- Sve mjere provjeriti na gradilištu i usuglasiti sa projektantom i nadzornim inženjerom.

STAVKA br.: 5

OTIRAČ ZA NOGE

dimenzije: 160/60

komada 1

materijal: ČELIČNI OKVIR - UPUŠTEN

elementi: L PROFILI - 24/24mm,
metalne trake sa letvicom za struganje snijega, četkice za čišćenje

PRESJEK

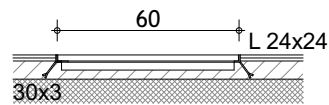

TLOCRT

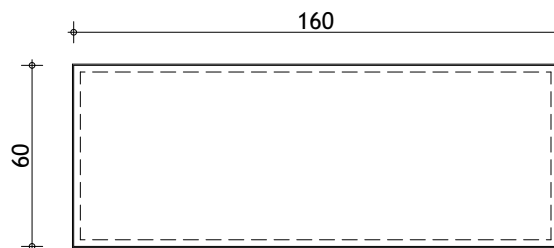

NAPOMENA:

- Svi dodatni elementi potrebni za ugradnju stavke kao što su čelične pločevine, sidreni vijci i dr, sastavni su dio troškovničke stavke.
- Sve mjere provjeriti na gradilištu i usuglasiti sa projektantom i nadzornim inženjerom.

STAVKA br.: 6

REŠETKA - VENTILACIJSKI OTVOR NA OKNU DIZALA

dimenzije: 65/35

komada 1

materijal: ALUMINIJSKI PROFILI U PRIRODNOJ BOJI ALUMINIJA

elementi: OKVIR SA POCINČANOM ŽIČANOM MREŽICOM NA STRAŽNJOJ STRANI

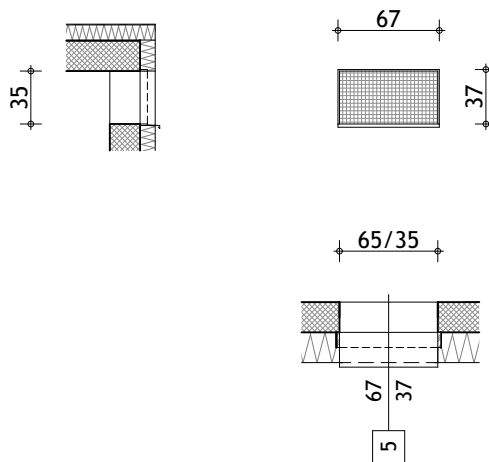

NAPOMENA:

- Svi dodatni elementi potrebni za ugradnju stavke kao što su čelične pločevine, sidreni vijci i dr, sastavni su dio troškovničke stavke.
- Sve mjere provjeriti na gradilištu i usuglasiti sa projektantom i nadzornim inženjerom.

STAVKA br.: **7**

REŠETKA SVJETLARNIKA

dimenzije: okvir 168/74 (rešetka 166/72)

komada 1

materijal: ČELIK

elementi: ČELIČNI OKVIR OD KUTNIKA L40/40,
ČELIČNA HORIZONTALNA REŠETKA VELIČINE OKA 30x30mm

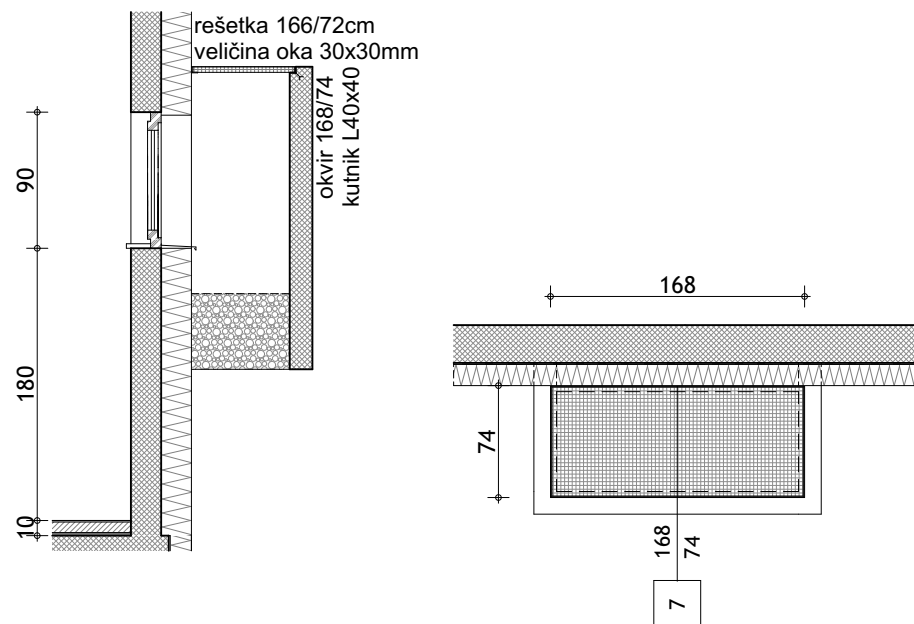

NAPOMENA:

- Svi dodatni elementi potrebni za ugradnju stavke kao što su čelične pločevine, sidreni vijci i dr, sastavni su dio troškovničke stavke.
- Sve mjere provjeriti na gradilištu i usuglasiti sa projektantom i nadzornim inženjerom.