



projektiranje – nadzor – usluge u graditeljstvu

Maslenička 13, HR-10010 Zagreb  
OIB: 86086454744  
Tel./fax.: 01 6235184  
e-mail: domo-plan@zg.t-com.hr

**INVESTITOR:**

**UDRUGA ZA AUTIZAM – ZAGREB**  
ADRESA: UL. LJUDEVITA POSAVSKOG 37, ZAGREB  
OIB: 47012378732

**NAZIV GRAĐEVINE:**

REKONSTRUKCIJA DOGRADNJA I PRENAMJENA  
ŠKOLSKE  
USTANOVE U STAMBENU ZGRADU - ŽIVOTNA  
ZAJEDNICA ZA ODRASLE OSOBE SA AUTIZMOM

**LOKACIJA GRAĐEVINE :**

GORNJI VUKŠINAC 9, 10342 DUBRAVA  
k.č. 169 k.o. VUKŠINAC

**RAZINA RAZRADE PROJEKTA:**

**IZVEDBENI PROJEKT**

**STRUKOVNA ODREDNICA:**

**PROJEKT ARHITEKTURE**

**PROJEKTANT :**

Sanja Leicher, dip.ing.arh.

**GLAVNI PROJEKTANT :**

Zdravko Tomić, dipl.ing.grad.

**MJESTO I DATUM IZRADE :**

Zagreb, rujan 2020.

HRVATSKA KOMORA INŽENJERA GRAĐEVINARSTVA  
Zdravko Tomić  
dipl. ing. grad.  
Ovlašteni inženjer građevinarstva

G 31

**DOMO PLAN d.o.o.**  
projektiranje, nadzor, inženjering  
ZAGREB

**PALIRSKI NACRTI mj 1:50**

E:\mreža\_posao\10\_PROJEKT\_2017\AUTIZAM\_VUKŠINAC\01\_PROJEKT\04\_IZVEDBENI\_PROJEKT\04\_100\_Po.dwg

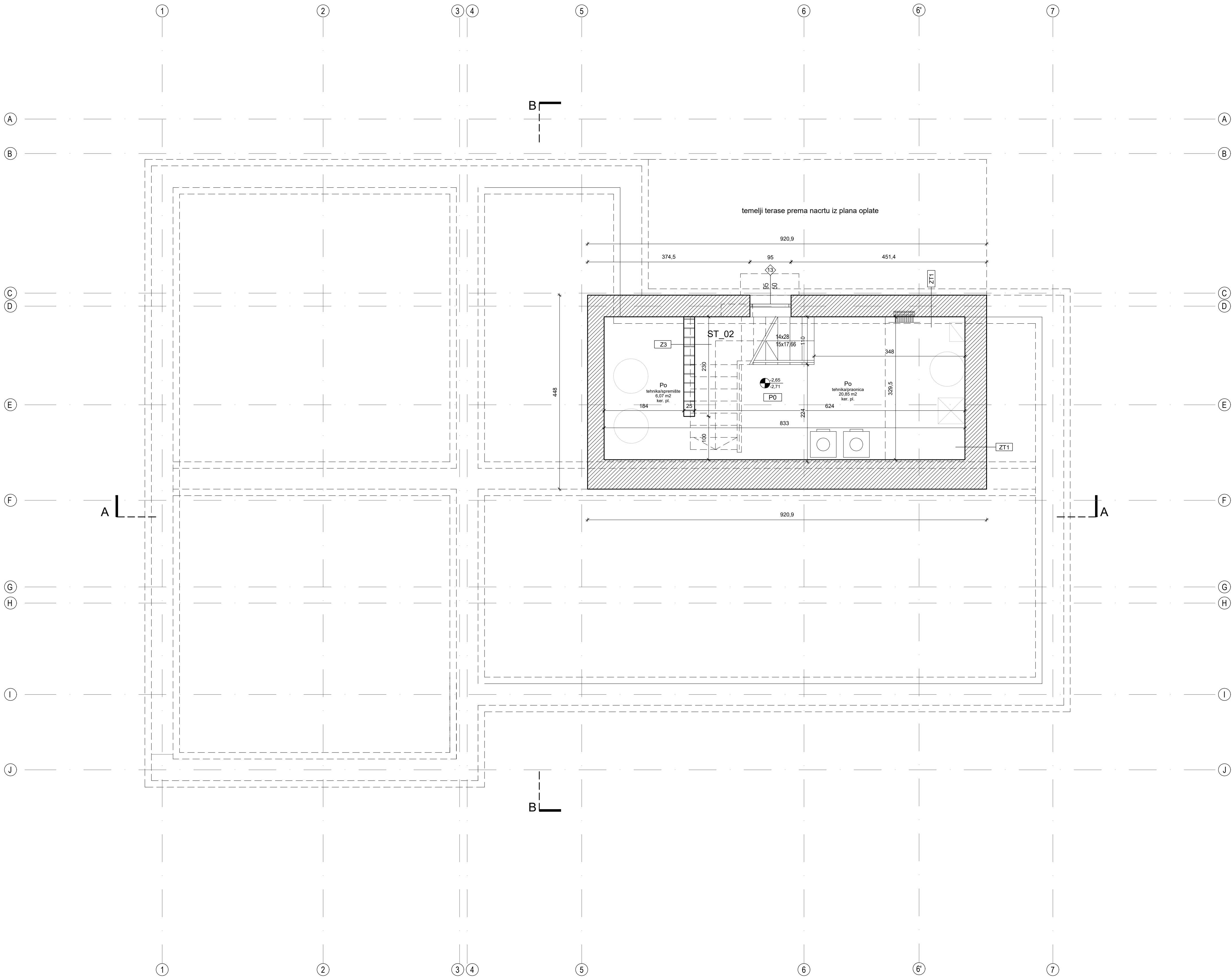

LEGENDA



postojeći zidovi - potrebno prilagoditi pozicije otvora vrata i prozora

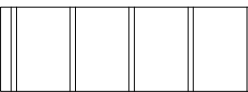

zid - opeka

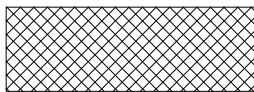

zid - armirani beton

POPIS SLOJEVA

P0. POD NA TLU (KERAMIČKE PLOČICE)

- keramičke pločice lijepljene na podlogu 1,0 cm
- cementi estrih 5,0 cm
- PE folija (1000 kg/m3) 0,02 cm
- hidroizolacija bitum. zavarenim trakama - dvije trake (1000 kg/m3) 2,0 cm
- POSTOJEĆA BETONSKA PLOČA PODRUMA

ZT1. ZID PREMA TLU

- vapneno cementna žbuka 1,0 cm
- postojeći zidovi - blok opeka 50,0 cm
- polimerna hidroizolacijska traka na bazi PIB 1,0 cm
- ekstrudirana polistirenska pjena (XPS) 5,0 cm
- drenažno čepasta folija 1,5 cm

Z3. UNUTARNJI NOSIVI ZID

- unutarnja žbuka, bojana 2,0 cm
- blok opeka 20,0 cm
- unutarnja žbuka, bojana 2,0 cm

<div>DOMOPLAN <small>s.p.a.</small></div> <div>projekiranje, nadzor, inženjering</div> <div>HR - 10 010 Zagreb - Maslenička 13</div> <div>tel. ++ 385 1 6235 184</div> <div>fax ++ 385 1 6235 184</div> <div>e-mail: domo-plan@zg.t-com.hr</div>	NARUČITELI PROJEKTA	UDRUGA ZA AUTIZAM - ZAGREB Ulica Ljudevita Posavskog 37, Zagreb		MJ 1:50
	LOKACIJA	Gornji Vukšina 9, Dubrava k.č. 169 k.o. Vukšina	GLAVNI PROJEKTANT :	ZDRAVKO TOMIĆ, dipl.ing.grad.
	GRADEVINA	REKONSTRUKCIJA, DOGRADNJA I PRENAMJENA ŠKOLSKÉ USTANOVE U STAMBENU ZGRADU - ŽIVOTNU ZAJEDNICU ZA ODRASLE OSOBE S AUTIZMOM	PROJEKTANT :	SANJA LEICHER dipl.ing.arh.
	FAZA PROJEKTA	IZVEDBENI PROJEKT		
M 01-09/20	SADRŽAJ	TLOCRT PODRUMA		
rujan, 2020. god.				01



E:\vnaio\_L\_PSOAO\_0\_PROJEKT\_2017\_1\_AUTIZAM\_MKSI\MKSI\VO1\_PROJEKT\VA\_UZDREBEN PROJEKT\VO1\_01\_L0.dwg

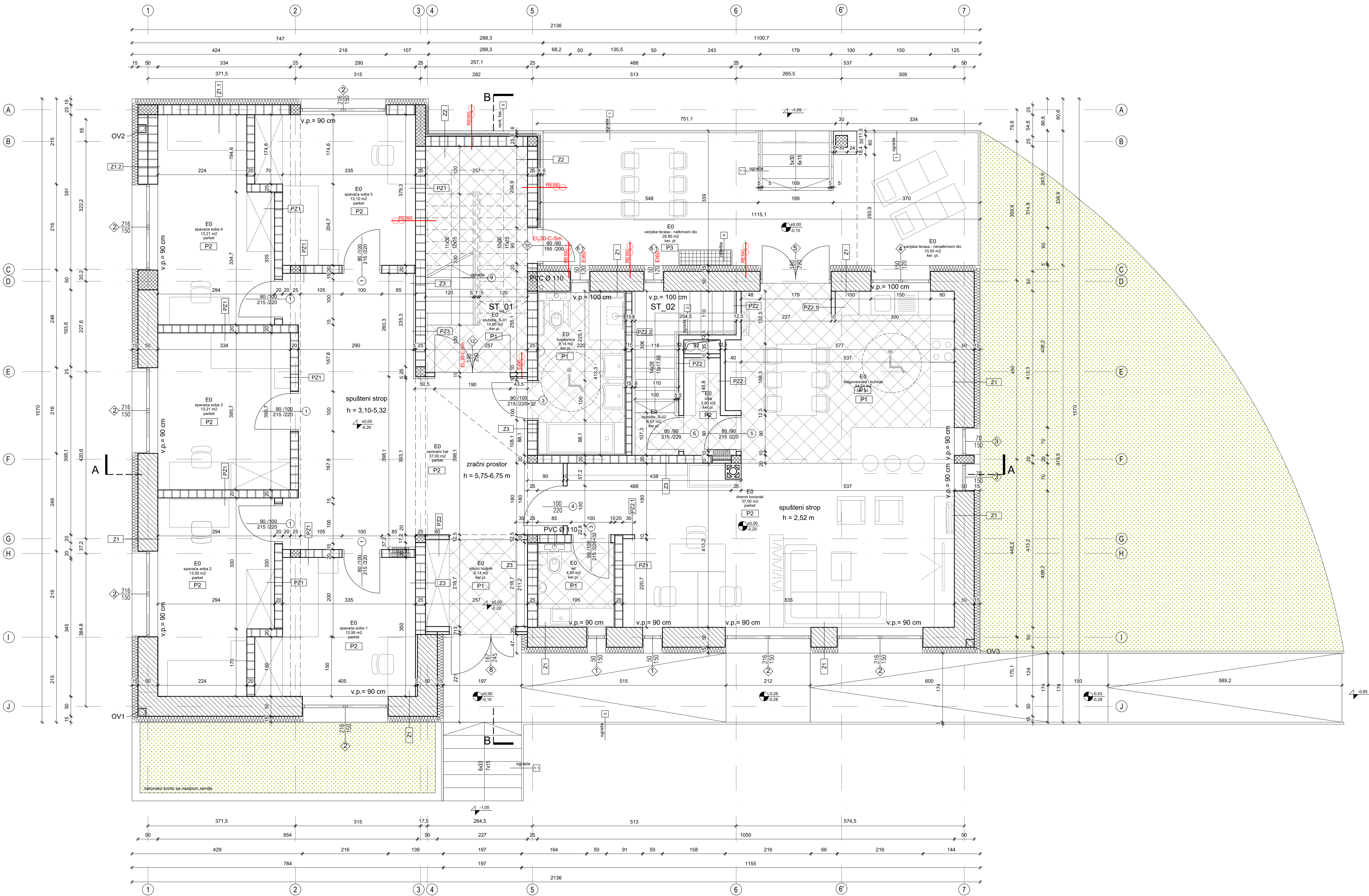

#### LEGENDA

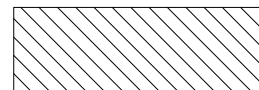

postojeći zidovi - potrebno prilagoditi pozicije otvora vrata i prozora

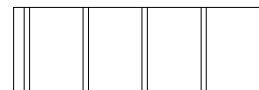

zid - opeka

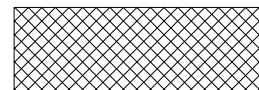

zid - armirani beton

#### POPIS SLOJEVA

##### P1. POD NA TLU (KERAMIČKE PLOČICE) sa podnim grijanjem

-keramičke pločice lijepjene na podlogu	1,0 cm
-cementni estrih	6,0 cm
-PE folija (1000 kg/m <sup>3</sup> )	0,02 cm
-ekspandirani polistiren EPS	8,0 cm
-elastificirani ekspandirani polistiren (XPS) za plivajuće podne obloge	2,0 cm
-hidroizolacija bitum. zavarenim trakama - drjepe trake (1000 kg/m <sup>3</sup> )	2,0 cm
-POSTOJEĆI BETONSKI POD	

##### P2. POD NA TLU (parket) sa podnim grijanjem

-parketne daske, drvo-tvrdo-bjelogorica, lijepjene na podlogu (prilagođene podnom grijanju)	2,4 cm
-cementni estrih	6,0 cm
-PE folija (1000 kg/m <sup>3</sup> )	0,02 cm
-ekspandirani polistiren EPS	8,0 cm
-elastificirani ekspandirani polistiren (XPS) za plivajuće podne obloge	2,0 cm
-hidroizolacija bitum. zavarenim trakama - drjepe trake (1000 kg/m <sup>3</sup> )	2,0 cm
-POSTOJEĆI BETONSKI POD	

##### P3. POD NA TLU (TERASA)

-keramičke pločice lijepjene na podlogu fleksibilnim građevinskim ljepilom (Z200 kg/m <sup>3</sup> )	1,0 cm
-polimerecentirni hidroizolacijski premaz	0,3 cm
-cementni estrih	7,5 cm
-bitumenska traka s uloškom staklenog voala	0,8 cm
-bitumen	0,3 cm
-armirani beton	15 cm

##### Z1. VANJSKI PROČELJNI ZID - ŽBUKA

-silikonska završna žbuka	
-mort za armaturni sloj	0,5 cm
-alkalno otporna tekstilno staklena mrežica	
-mort za armaturni sloj	
-kamena vuna, fasadne hidroforne ploče (> 80 kg/m <sup>3</sup> ) s $\lambda < 0,036$ W/mK	15 cm
-puna opeka od gline	50,0 cm
-vapneno-cementna žbuka	2,0 cm

##### Z1.1. VANJSKI PROČELJNI ZID - ŽBUKA

-silikatna žbuka	0,3 cm
-laka podložna vapneno-cementna žbuka	1,0 cm
-kamena vuna, fasadne hidroforne ploče (> 80 kg/m <sup>3</sup> ) s $\lambda < 0,036$ W/mK	15 cm
-šupljí blokovi od gline	25,0 cm
-vapneno-cementna žbuka	2,0 cm

##### Z1.2. VANJSKI PROČELJNI ZID - ŽBUKA

-silikatna žbuka	0,3 cm
-laka podložna vapneno-cementna žbuka	1,0 cm
-kamena vuna, fasadne hidroforne ploče (> 80 kg/m <sup>3</sup> ) s $\lambda < 0,036$ W/mK	15 cm
-šupljí blokovi od gline $\phi=25$ cm + 25 cm	50,0 cm
-vapneno-cementna žbuka	2,0 cm

##### Z2. VANJSKI PROČELJNI ZID - VENTILIRANI SLOJ

-obloga kompozitnim pločama - trespa	1,0 cm
-čelična potkonstrukcija sa zračnim slojem	5,4 cm
-garna brana	0,02 cm
-kamena vuna, fasadne hidroforne ploče (> 80 kg/m <sup>3</sup> ) s $\lambda < 0,036$ W/mK	15 cm
-šupljí blokovi od gline	25,0 cm
-vapneno-cementna žbuka	2,0 cm

##### Z3. UNUTARNJI NOSIVI ZID

-unutarnja žbuka, bojana	2,0 cm
-blok opeka	25,0 cm
-unutarnja žbuka, bojana	2,0 cm

##### PZ1. UNUTARNJI PREGRADNI ZID-BLOK OPEKA

-unutarnja žbuka, bojana	2,0 cm
-blok opeka	20,0 cm
-unutarnja žbuka, bojana / keramičke pločice	2,0 cm

##### PZ2. UNUTARNJI GK PREGRADNI ZID - 12,5 cm

-gipskartonske ploče	1,25 cm
-gipskartonske ploče	1,25 cm
-mineralna vuna	7,5 cm
-gipskartonske ploče	1,25 cm
-gipskartonske ploče	1,25 cm

##### PZ2.1 UNUTARNJI GK PREGRADNI ZID - 10,0 cm

-gipskartonske ploče	1,25 cm
-gipskartonske ploče	1,25 cm
-mineralna vuna	5,0 cm
-gipskartonske ploče	1,25 cm
-gipskartonske ploče	1,25 cm

##### PZ2.2 UNUTARNJI GK PREGRADNI ZID - 15,0 cm

-gipskartonske ploče	1,25 cm
-gipskartonske ploče	1,25 cm
-mineralna vuna	10,0 cm
-gipskartonske ploče	1,25 cm
-gipskartonske ploče	1,25 cm

##### PZ3. UNUTARNJI PREGRADNI ZID-OBLOGA TRESPA

-unutarnja žbuka, bojana	2,0 cm
-blok opeka	20,0 cm
-unutarnja žbuka	2,0 cm
-ploče trespe na potkonstrukciji	5,0 cm

<b>DOMOPLAN</b> projekiranje, nadzor, inženjering HR - 10 010 Zagreb - Maslenička 13 tel ++ 385 1 6235 164 fax ++ 385 1 6235 184 e-mail: domo-plan@zg-l.com.hr	NARUČITELJ PROJEKTA	UDRUGA ZA AUTIZAM - ZAGREB Ulica Ljudevita Posavskog 37, Zagreb	1	MJ 1:50
	LOKACIJA	Gornji Vukšćina 9, Dubrava k.č. 169 k.o. Vukšćina	GLAVNI PROJEKTANT	ZDRAVKO TOMIĆ, dipl.ing.grad.
	GRADEVINA	REKONSTRUKCIJA, DOGRAĐBA I PRENAMENA ŠKOLSKÉ USTANOVE U STAMBENU ZGRADU - ŽIVOTNU ZAJEDNICU ZA ODRASLE OSOBE S AUTIZMOM	PROJEKTANT	SANJA LEICHER dipl.ing.arh.
	FAZA PROJEKTA	IZVEDBENI PROJEKT		
M 01-09/20	SADRŽAJ	<b>TLOCRT PRIZEMLJA</b>		
rujan, 2020. god.				02



E:\mreža\_posao\10\_PROJEKTI\_2017\AUTIZAM\_VUKŠIČ\01\_PROJEKT\04\_IZVEDBENI\_PROJEKT\04\_102\_E1.dwg

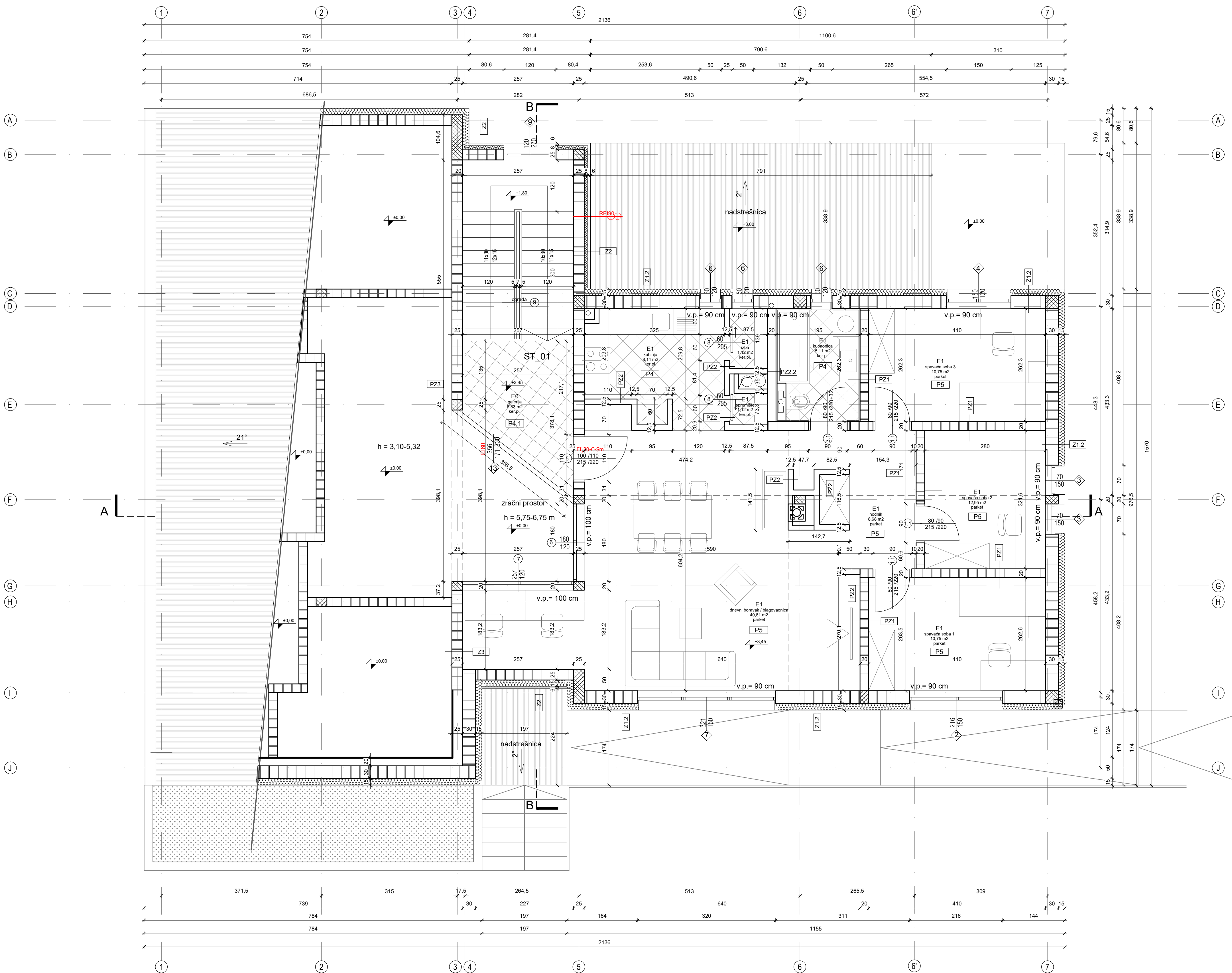

#### LEGENDA



postojeći zidovi - potrebno prilagoditi pozicije otvora vrata i prozora

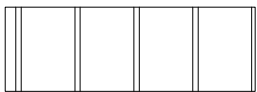

zid - opeka

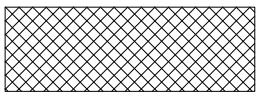

zid - armirani beton

#### POPIS SLOJEVA

##### P4. POD MEĐUETAŽE ( KERAMIČKE PLOČICE )

- keramičke pločice lijepljene na podlogu	1,0 cm
- cementni estrih	8,0 cm
- PE folija (1000 kg/m3)	0,02 cm
- elastificirani EPS (15 kg/m3)	4,0 cm
- strop od fert gredica sa betonskom tlačnom pločom	22,0 cm
- gipskartonske ploče - spuštjeni strop	1,25 cm

##### P4.1. POD MEĐUETAŽE ( KERAMIČKE PLOČICE )

- keramičke pločice lijepljene na podlogu	1,0 cm
- cementni estrih	6,0 cm
- PE folija (1000 kg/m3)	0,02 cm
- elastificirani EPS (15 kg/m3)	4,0 cm
- armirani beton	18,0 cm
- ploče trespe na potkonstrukciji	5,0 cm

##### P5. POD MEĐUETAŽE ( PARKET )

- parketne daske, drvo-tvrdo-bjelogorica, lijepljene na podlogu (prilagođene podnom grijanju)	2,4 cm
- cementni estrih	6,0 cm
- PE folija (1000 kg/m3)	0,02 cm
- elastificirani EPS (15 kg/m3)	4,0 cm
- strop od fert gredica sa betonskom tlačnom pločom	22,0 cm
- gipskartonske ploče - spuštjeni strop	1,25 cm

##### Z1.1. VANJSKI PROČELJNI ZID - ŽBUKA

- silikatna žbuka	0,3 cm
- laka podložna vapneno-cementna žbuka	1,0 cm
- kamena vuna, fasadne hidrofbne ploče (> 80 kg/m³) s $\lambda < 0.036$ W/mK	15 cm
- šuplji blokovi od gline	25,0 cm
- vapneno-cementna žbuka	2,0 cm

##### Z1.2. VANJSKI PROČELJNI ZID - ŽBUKA

- silikatna žbuka	0,3 cm
- laka podložna vapneno-cementna žbuka	1,0 cm
- kamena vuna, fasadne hidrofbne ploče (> 80 kg/m³) s $\lambda < 0.036$ W/mK	15 cm
- šuplji blokovi od gline	30,0 cm
- vapneno-cementna žbuka	2,0 cm

##### Z2. VANJSKI PROČELJNI ZID - VENTILIRANI SLOJ

- obloga kompozitnim pločama - trespa	1,0 cm
- čelična potkonstrukcija sa zračnim slojem	4,0 cm
- parna brana	0,02 cm
- kamena vuna, fasadne hidrofbne ploče (> 80 kg/m³) s $\lambda < 0.036$ W/mK	15 cm
- šuplji blokovi od gline	25,0 cm
- vapneno-cementna žbuka	2,0 cm

##### PZ1. UNUTARNJI PREGRADNI ZID-BLOK OPEKA

- unutarnja žbuka, bojana	2,0 cm
- blok opeka	20,0 cm
- unutarnja žbuka, bojana / keramičke pločice	2,0 cm

##### PZ2. UNUTARNJI GK PREGRADNI ZID - 12,5 cm

- gipskartonske ploče	1,25 cm
- gipskartonske ploče	1,25 cm
- mineralna vuna	7,5 cm
- gipskartonske ploče	1,25 cm
- gipskartonske ploče	1,25 cm

##### PZ2.2 UNUTARNJI GK PREGRADNI ZID - 15,0 cm

- gipskartonske ploče	1,25 cm
- gipskartonske ploče	1,25 cm
- mineralna vuna	10,0 cm
- gipskartonske ploče	1,25 cm
- gipskartonske ploče	1,25 cm

##### PZ3. UNUTARNJI PREGRADNI ZID-OBLOGA TRESPA

- unutarnja žbuka, bojana	2,0 cm
- blok opeka	20,0 cm
- unutarnja žbuka	2,0 cm
- ploče trespe na potkonstrukciji	5,0 cm

**DOMOPLAN** s.p.a.  
projekiranje, nadzor, inženjering  
HR - 10 010 Zagreb - Maslenička 13  
tel ++ 385 1 6235 184  
fax ++ 385 1 6235 184  
e-mail: domo-plan@zg-t-com.hr

NARUČITELJ PROJEKTA

LOKACIJA

GRADEVINA

FAZA PROJEKTA

SADRŽAJ

TLOCRT 1. KATA

M 01-09/20

rujan, 2020. god.

UDRUGA ZA AUTIZAM - ZAGREB  
Ulica Ljudevita Posavskog 37, Zagreb

Gornji Vukšina 9, Dubrava  
k.č. 169 k.o. Vukšina

REKONSTRUKCIJA, DOGRADNJA I PRENAMJENA  
ŠKOLSKÉ USTANOVE U STAMBENU ZGRADU  
- ŽIVOTNU ZAJEDNICU ZA ODRASLE  
OSOBE S AUTIZMOM

IZVEDBENI PROJEKT

GLAVNI PROJEKTANT:

PROJEKTANT:

ZDRAVKO TOMIĆ, dipl.ing.grad.

SANJA LEICHER dipl.ing.arh.

MJ 1:50

E:\projekti\_posao\01\_posao\AUTIZAM\_VUKŠINAC\01\_PROJEKT\04\_IZVEDBENI\_PROJEKT\04\_103\_KROV.dwg

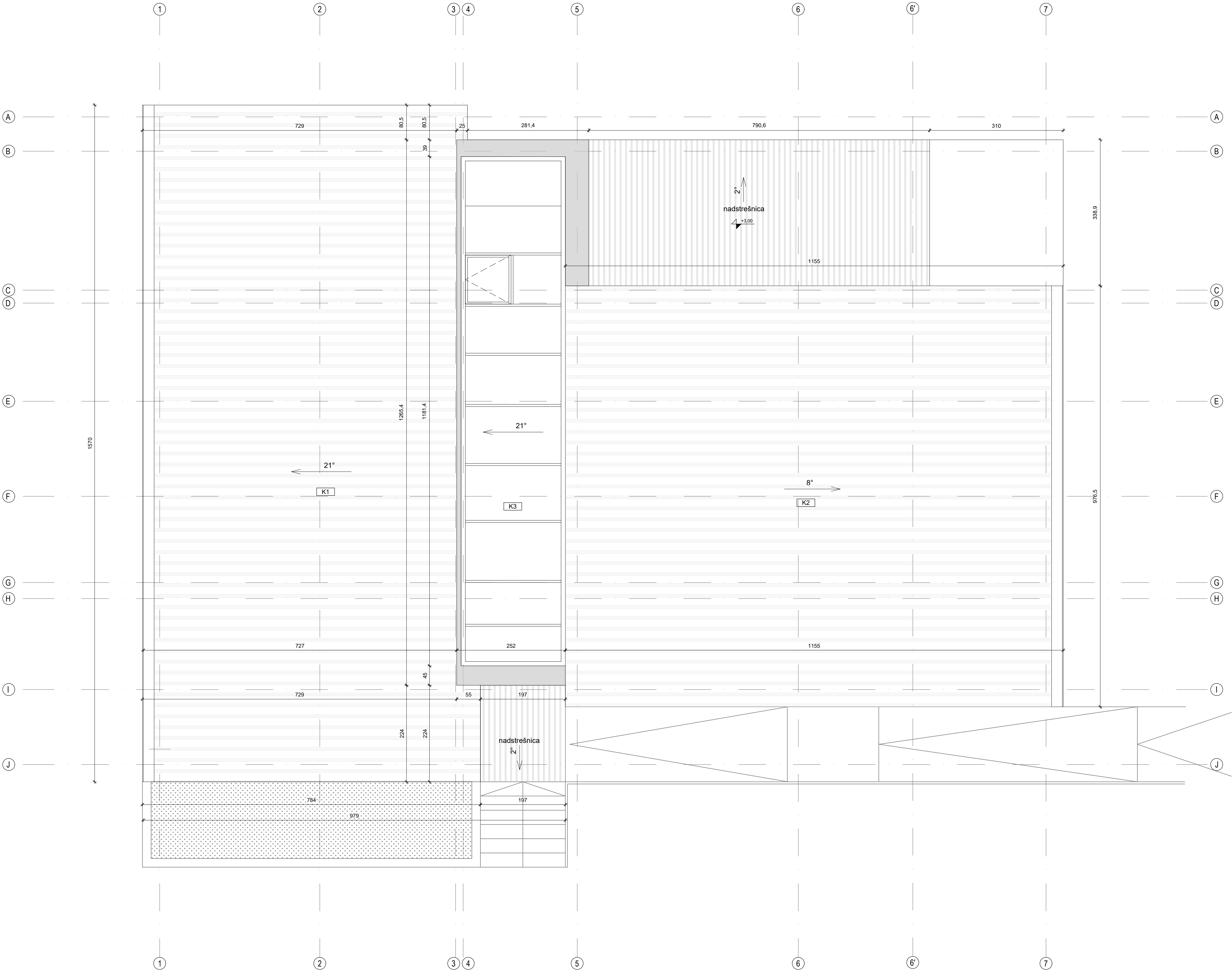

POPIS SLOJEVA

K1. KROV	
- limeni pokrov - falcani lim	0,7 cm
- kišna brana - paropropusna i vodoodbojna folija	1,0 cm
- osb ploče	1,5 cm
- kontraletve 5,0 x 8,0 cm (ventilirani sloj)	5 cm
- kišna brana - paropropusna i vodoodbojna folija	1,0 cm
- tvrde ploče toplinske izolacije - kamena vuna u pločama za krovove	20,0 cm
- parna brana - bitum. traka s Al folijom	0,1 cm
- AB ploča	18,0 cm
- vapneno - cementna žbuka d= 2 cm ili gipskartonske ploče d=1,25 cm	

K2. KROV	
- limeni pokrov - falcani lim	0,7 cm
- kišna brana - paropropusna i vodoodbojna folija	1,0 cm
- osb ploče	1,5 cm
- kontraletve 5,0 x 8,0 cm (ventilirani sloj)	5 cm
- kišna brana - paropropusna i vodoodbojna folija	1,0 cm
- tvrde ploče toplinske izolacije - kamena vuna u pločama za krovove	20,0 cm
- parna brana - bitum. traka s Al folijom	0,1 cm
- ploča od fert gredica sa betonskom tlačnom pločom	22,0 cm
- vapneno - cementna žbuka d= 2 cm ili gipskartonske ploče d=1,25 cm	

K3. KROV - ZENITALNO OSVJETLJENJE	
- stakleni krov - zenitalno osvjetljenje sa roletama za zamaćavanje na elektromotor	0,7 cm

K4. KROV - nadstrešnica	
- nadstrešnica sa oblogom od istog materijala kao i ventilirani dio fasade	

<b>DOMOPLAN</b> d.o.o. projektiranje, nadzor, inženjering HR - 10 010 Zagreb - Maslenička 13 tel. ++ 385 1 6235 184 fax ++ 385 1 6235 184 e-mail: domo-plan@zg.t-com.hr	NARUČITELJ PROJEKTA	UDRUGA ZA AUTIZAM - ZAGREB Ulica Ljudevita Posavskog 37, Zagreb		MJ 1:50
	LOKACIJA	Gornji Vukšina 9, Dubrava k.č. 169 k.o. Vukšina	GLAVNI PROJEKTANT :	ZDRAVKO TOMIĆ, dipl.ing.grad.
	GRADEVINA	REKONSTRUKCIJA, DOGRADNJA I PRENAMJENA ŠKOLSKJE USTANOVE U STAMBENU ZGRADU - ŽIVOTNU ZAJEDNICU ZA ODRASLE OSOBE S AUTIZMOM	PROJEKTANT :	SANJA LEICHER dipl.ing.arh.
	FAZA PROJEKTA	IZVEDBENI PROJEKT		
M 01-09/20	SADRŽAJ	TLOCRT KROVA		04
rujan, 2020 god.				



PRESJEK A-A

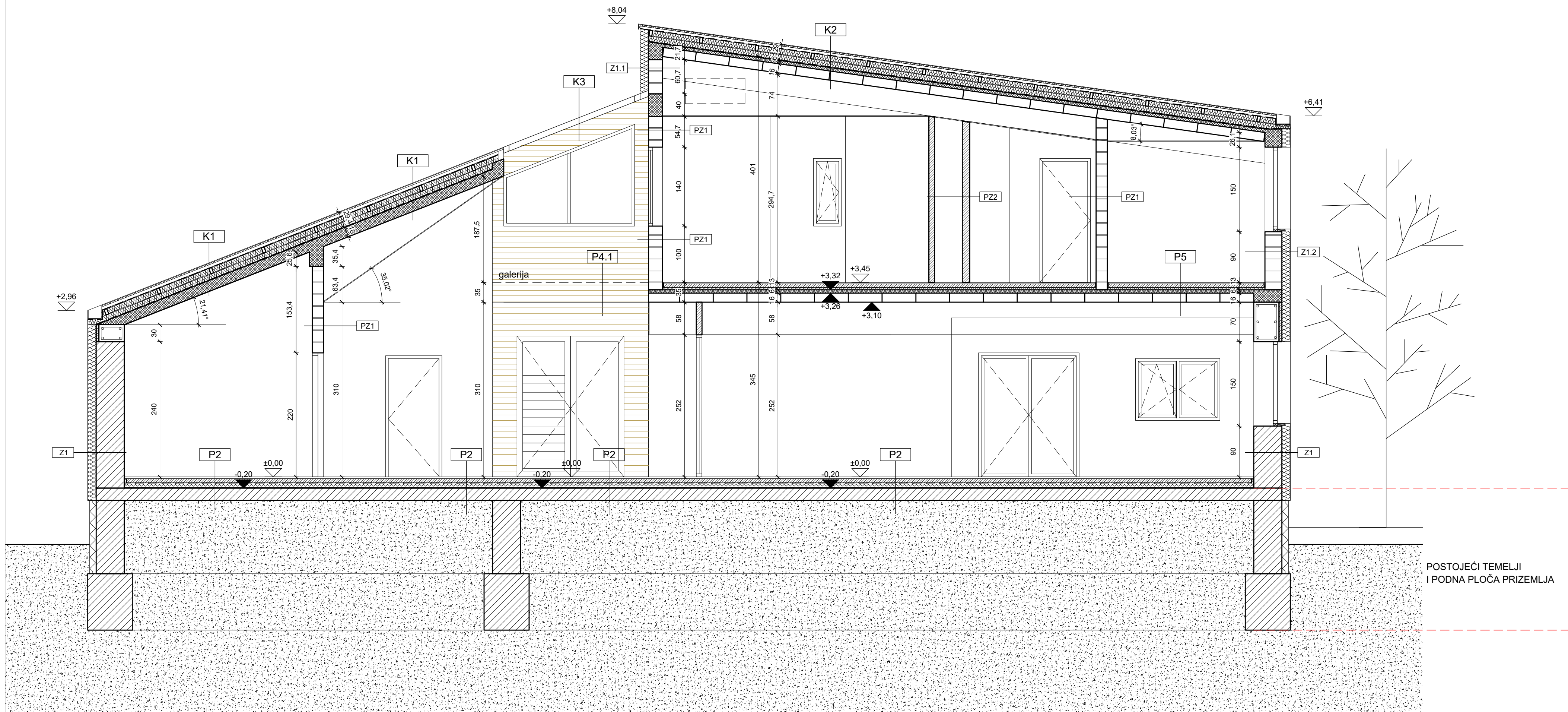

POPIS SLOJEVA

P1. POD NA TLU (KERAMIČKE PLOČICE) sa podnim grijanjem		Z2. VANJSKI PROČELJNI ZID - VENTILIRANI SLOJ	
-keramičke pločice lijepljene na podlogu	1,0 cm	-obloga kompozitnim pločama - trespa	1,0 cm
-cementni estrih	6,0 cm	-čelična potkonstrukcija sa zračnim slojem	4,0 cm
-PE folija (1000 kg/m3)	0,02 cm	-parna brana	0,02 cm
-ekspandirani polistiren EPS	8,0 cm	-kamena vuna, fasadne hidrofbne ploče (> 80 kg/m²) s $\lambda < 0.036$ W/mK	15 cm
-elastificirani ekspandirani polistiren (XPS) za plivajuće podne obloge	2,0 cm	-šuplji blokovi od gline	25,0 cm
-hidroizolacija bitum. zavarenim trakama - dvije trake (1000 kg/m3)	2,0 cm	-vapneno-cementna žbuka	2,0 cm
-POSTOJEĆI BETONSKI POD		Z3. UNUTARNJI NOSIVI ZID	
P2. POD NA TLU (parket) sa podnim grijanjem		-unutarnja žbuka, bojana	2,0 cm
-parketne daske, drvo-tvrdo-bjelogorica, lijepljene na podlogu (prilagođene podnom grijanju)	2,4 cm	-blok opeka	20,0 cm
-cementni estrih	6,0 cm	-unutarnja žbuka, bojana	2,0 cm
-PE folija (1000 kg/m3)	0,02 cm	PZ1. UNUTARNJI PREGRADNI ZID-BLOK OPEKA	
-ekspandirani polistiren EPS	8,0 cm	-unutarnja žbuka, bojana	2,0 cm
-elastificirani ekspandirani polistiren (XPS) za plivajuće podne obloge	2,0 cm	-blok opeka	20,0 cm
-hidroizolacija bitum. zavarenim trakama - dvije trake (1000 kg/m3)	2,0 cm	-unutarnja žbuka, bojana / keramičke pločice	2,0 cm
-POSTOJEĆI BETONSKI POD		PZ2. UNUTARNJI GK PREGRADNI ZID - 12,5 cm	
P3. POD NA TLU (TERASA)		-gipskartonske ploče	1,25 cm
-keramičke pločice lijepljene na podlogu fleksibilnim građevinskim ljeplom (2200 kg/m3)	1,0 cm	-gipskartonske ploče	1,25 cm
-polimerecemtni hidroizolacijski premaz	0,3 cm	-mineralna vuna	7,5 cm
-cementni estrih	7,5 cm	-gipskartonske ploče	1,25 cm
-bitumenska traka s uloškom staklenog voala	0,8 cm	-gipskartonske ploče	1,25 cm
-bitumen	0,3 cm	PZ2.1 UNUTARNJI GK PREGRADNI ZID - 10,0 cm	
-armirani beton	15 cm	-gipskartonske ploče	1,25 cm
P4. POD MEĐUETAŽE ( KERAMIČKE PLOČICE )		-gipskartonske ploče	1,25 cm
- keramičke pločice lijepljene na podlogu	1,0 cm	-gipskartonske ploče	1,25 cm
-cementni estrih	8,0 cm	-mineralna vuna	5,0 cm
-PE folija (1000 kg/m3)	0,02 cm	-gipskartonske ploče	1,25 cm
-elastificirani EPS (15 kg/m3)	4,0 cm	-gipskartonske ploče	1,25 cm
-strop od fert gredica sa betonskom tlačnom pločom	22,0 cm	PZ2.2 UNUTARNJI GK PREGRADNI ZID - 15,0 cm	
-gipskartonske ploče - spuštjeni strop	1,25 cm	-gipskartonske ploče	1,25 cm
P4.1. POD MEĐUETAŽE ( KERAMIČKE PLOČICE)		-gipskartonske ploče	1,25 cm
- keramičke pločice lijepljene na podlogu	1,0 cm	-gipskartonske ploče	1,25 cm
-cementni estrih	6,0 cm	-mineralna vuna	10,0 cm
-PE folija (1000 kg/m3)	0,02 cm	-gipskartonske ploče	1,25 cm
-elastificirani EPS (15 kg/m3)	4,0 cm	-gipskartonske ploče	1,25 cm
-armirani beton	18,0 cm	PZ3. UNUTARNJI PREGRADNI ZID-OBLOGA TRESPA	
-ploče trespe na potkonstrukciji	5,0 cm	-unutarnja žbuka, bojana	2,0 cm
P5. POD MEĐUETAŽE ( PARKET )		-blok opeka	20,0 cm
-parketne daske, drvo-tvrdo-bjelogorica, lijepljene na podlogu (prilagođene podnom grijanju)	2,4 cm	-unutarnja žbuka	2,0 cm
-cementni estrih	6,0 cm	-ploče trespe na potkonstrukciji	5,0 cm
-PE folija (1000 kg/m3)	0,02 cm	K1. KROV	
-elastificirani EPS (15 kg/m3)	4,0 cm	- limeni pokrov - falcani lim	0,7 cm
-strop od fert gredica sa betonskom tlačnom pločom	22,0 cm	- kišna brana - paropropusna i vodoodbojna folija	1,0 cm
-gipskartonske ploče - spuštjeni strop	1,25 cm	- osb ploče	1,5 cm
Z1. VANJSKI PROČELJNI ZID - ŽBUKA		- kontraletve 5,0 x 8,0 cm (ventilirani sloj)	5 cm
-silikatna žbuka	0,3 cm	- kišna brana - paropropusna i vodoodbojna folija	1,0 cm
-laka podložna vapneno-cementna žbuka	1,0 cm	- tvrde ploče toplinske izolacije - kamena vuna u pločama za krovove	20,0 cm
-kamena vuna, fasadne hidrofbne ploče (> 80 kg/m²) s $\lambda < 0.036$ W/mK	15 cm	- parna brana - bitum. traka s Al folijom	0,1 cm
-puna opeka od gline	51,0 cm	- AB ploča	18,0 cm
-vapneno-cementna žbuka	2,0 cm	- vapneno - cementna žbuka d= 2 cm ili gipskartonske ploče d=1,25 cm	
Z1.1. VANJSKI PROČELJNI ZID - ŽBUKA		K2. KROV	
-silikatna žbuka	0,3 cm	- limeni pokrov - falcani lim	0,7 cm
-laka podložna vapneno-cementna žbuka	1,0 cm	- kišna brana - paropropusna i vodoodbojna folija	1,0 cm
-kamena vuna, fasadne hidrofbne ploče (> 80 kg/m²) s $\lambda < 0.036$ W/mK	15 cm	- osb ploče	1,5 cm
-šuplji blokovi od gline	25,0 cm	- kontraletve 5,0 x 8,0 cm (ventilirani sloj)	5 cm
-vapneno-cementna žbuka	2,0 cm	- kišna brana - paropropusna i vodoodbojna folija	1,0 cm
Z1.2. VANJSKI PROČELJNI ZID - ŽBUKA		- tvrde ploče toplinske izolacije - kamena vuna u pločama za krovove	20,0 cm
-silikatna žbuka	0,3 cm	- parna brana - bitum. traka s Al folijom	0,1 cm
-laka podložna vapneno-cementna žbuka	1,0 cm	- ploča od fert gredica sa betonskom tlačnom pločom	22,0 cm
-kamena vuna, fasadne hidrofbne ploče (> 80 kg/m²) s $\lambda < 0.036$ W/mK	15 cm	- vapneno - cementna žbuka d= 2 cm ili gipskartonske ploče d=1,25 cm	
-šuplji blokovi od gline	30,0 cm	K3. KROV - ZENITALNO OSVJETLJENJE	
-vapneno-cementna žbuka	2,0 cm	-stakleni krov - zenitalno osvjetljenje sa roletama za zamaćavanje na elektromotor	0,7 cm

PRESJEK B-B

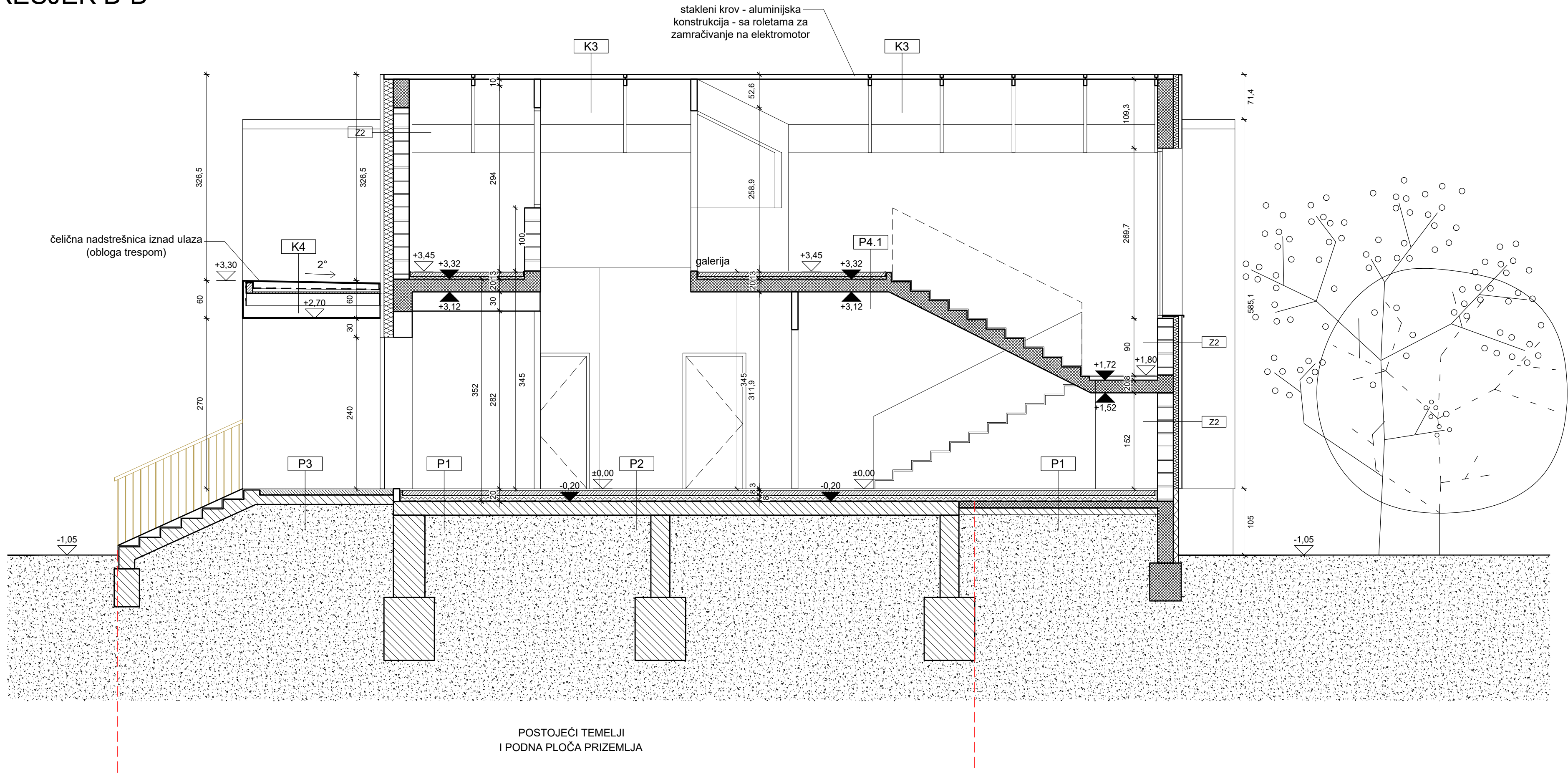



JUŽNO PROČELJE



ZAPADNO PROČELJE



E:\mreza\_posav\01\_PROJEKTI\01\_AUTIZAM\_VUKŠINAC\01\_PROJEKT\04\_LIJEVNI PROJEKT\04\_000\_PRESJECI PROJEKTI.dwg

<div>DOMOPLAN s.o.o.</div> <div>projekiranje, nadzor, inženjering</div> <div>HR - 10 010 Zagreb - Maslениčka 13</div> <div>tel. ++ 385 1 6235 184</div> <div>fax ++ 385 1 6235 184</div> <div>e-mail: domo-plan@zg-t-com.hr</div>	NARIČITELJ PROJEKTA	UDRUGA ZA AUTIZAM - ZAGREB Ulica Ljudevita Posavskog 37, Zagreb		MJ 1:50
	LOKACIJA	Gornji Vukšinae 9, Dubrava k.č. 169 k.o. Vukšinae	GLAVNI PROJEKTANT :	ZDRAVKO TOMIĆ, dipl.ing.grad.
	GRADEVINA	REKONSTRUKCIJA, DOGRADNJA I PRENAMJENA ŠKOLSKJE USTANOVE U STAMBENU ZGRADU - ŽIVOTNU ZAJEDNICU ZA ODRASLE OSOBE S AUTIZMOM	PROJEKTANT :	SANJA LEICHER dipl.ing.arh.
	FAZA PROJEKTA	IZVEDBENI PROJEKT		
M 01-09/20	SADRŽAJ	JUŽNO I ZAPADNO PROČELJE		06
rujan, 2020 god.				



SJEVERNO PROČELJE



ISTOČNO PROČELJE

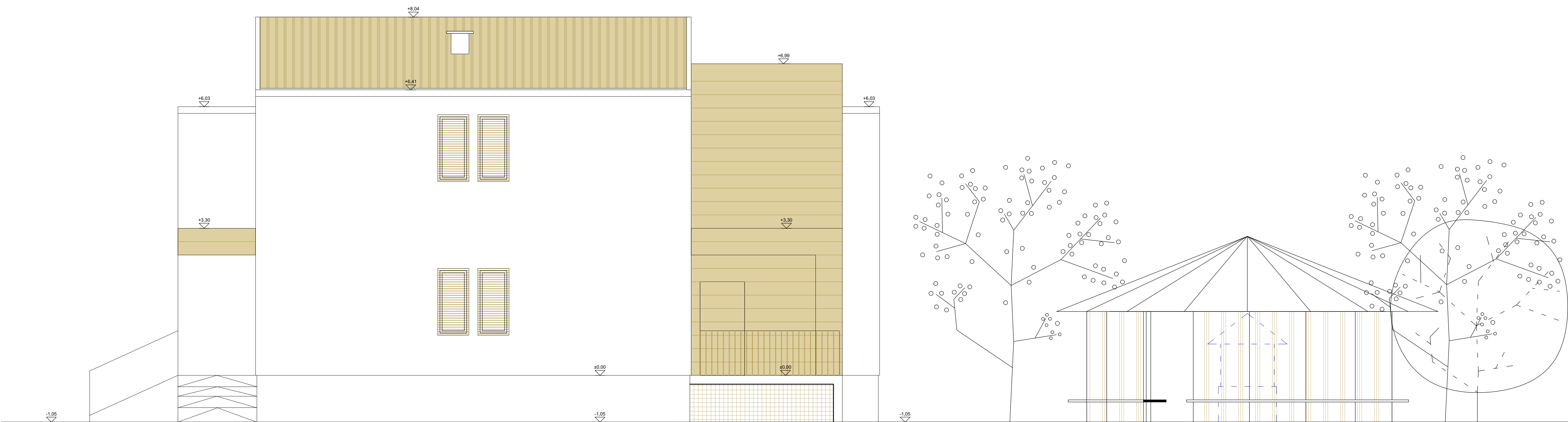

E:\mreza\_posava\01\_PROJEKTI\_2017\AUTIZAM\_VUKŠINAC\01\_PROJEKT\04\_IZVEDBENI\_PROJEKT\VOL\_200\_PRESJECI\_PROČELJAK.dwg

<b>DOMOPLAN</b> projekiranje, nadzor, inženjering HR - 10 010 Zagreb - Maslenička 13 tel. ++ 385 1 6235 194 fax ++ 385 1 6235 184 e-mail: domo-plan@zg.t-com.hr	NARUČITELJ PROJEKTA LOKACIJA GRADEVINA FAZA PROJEKTA	UDRUGA ZA AUTIZAM - ZAGREB Ulica Ljudevita Posavskog 37, Zagreb Gornji Vukšinač 9, Dubrava k.č. 169 k.o. Vukšinač REKONSTRUKCIJA, DOGRADNJA I PRENAMJENA ŠKOLSKJE USTANOVE U STAMBENU ZGRADU - ŽIVOTNU ZAJEDNICU ZA ODRASLE OSOBE S AUTIZMOM IZVEDBENI PROJEKT		MJ 1:50 GLAVNI PROJEKTANT : PROJEKTANT : SANJA LEICHER dipl.ing.arh.
M 01-09/20 rujan, 2020. god.	SADRŽAJ	SJEVERNO I ISTOČNO PROČELJE		07

**NACRTI STAVKI mj 1: 50**



## ALUMINIJSKA BRAVARIJA

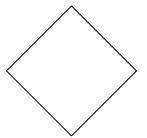

NAPOMENA:

SVE MJERE OBAVEZNO  
KONTROLIRATI U NARAVI

# OTKLOPNO - ZAOKRETNI PROZOR S GRILJOM

1

3

6

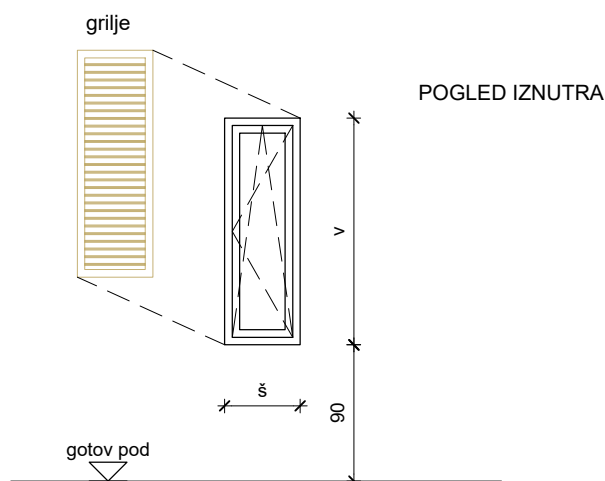

TLOCRT

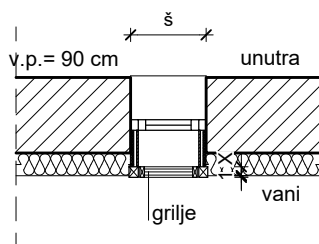

	ETAŽA	zid.otvor/cm	kom
stavka 1	E0	50/150	2
stavka 3	E0, E1	70/150	4
stavka 6	E1	50/120	3
(podrumski prozor bez grilja) stavka 13	PO	95/40	1

TROŠKOVNIČKA STAVKA BR. 4.1.

NAPOMENA:

- SVE MJERE OBAVEZNO KONTROLIRATI U NARAVI

**DOMO PLAN** d.o.o.

projektiranje, nadzor, inženjering

HR - 10 010 Zagreb - Maslenička 13  
tel. ++ 385 1 6235 184  
fax ++ 385 1 6235 184  
e-mail: domo-plan@zg.t-com.hr

NARUČITELJ  
PROJEKTA

UDRUGA ZA AUTIZAM - ZAGREB  
Ulica Ljudevita Posavskog 37, Zagreb

LOKACIJA

Gornji Vukšinci 9, Dubrava  
k.č. 169 k.o. Vukšinci

GRAĐEVINA

REKONSTRUKCIJA, DOGRADNJA I PRENAMJENA  
ŠKOLSKOJE USTANOVE U STAMBENU ZGRADU  
- ŽIVOTNU ZAJEDNICU ZA ODRASLE  
OSOBES S AUTIZMOM

FAZA  
PROJEKTA

IZVEDBENI PROJEKT

GLAVNI  
PROJEKTANT :

ZDRAVKO TOMIĆ, dipl.ing.građ.

PROJEKTANT :

SANJA LEICHER dipl.ing.arh.

rujan, 2020 god.

01

M 01-09/20

SADRŽAJ

ALUMINJSKA BRAVARIJA - OTKLOPNO-ZAOKRETNI PROZOR



# OTKLOPNO - ZAOKRETNI PROZOR S HARMONIKA GRILJOM (4 jednaka dijela)

2

4

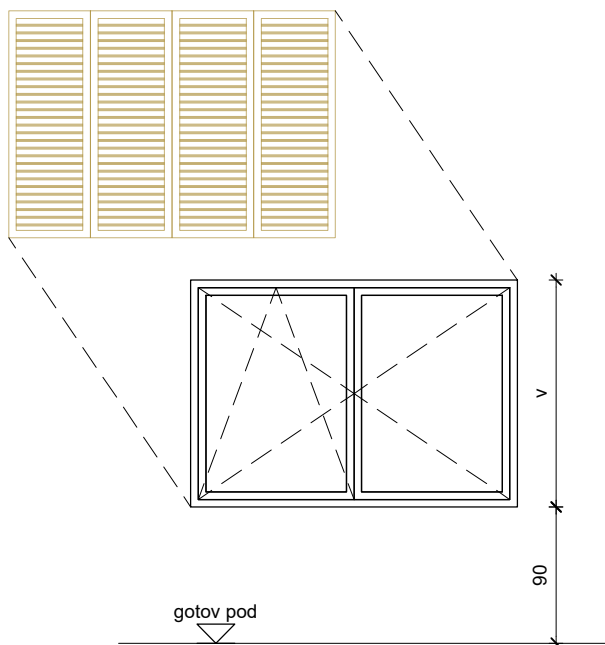

POGLED IZNUTRA

TLOCRT

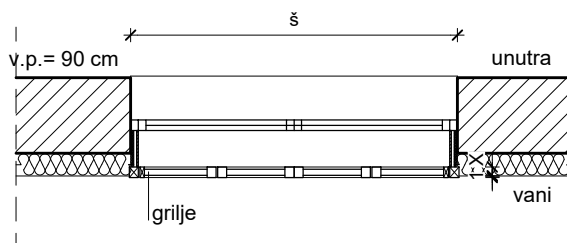

	ETAŽA	zid.otvor/cm	kom
stavka 2	E0, E1	216/150	8
stavka 4	E0, E1	150/120	2

TROŠKOVNIČKA STAVKA BR. 4.5.

NAPOMENA:

- SVE MJERE OBAVEZNO KONTROLIRATI U NARAVI

**DOMO PLAN** d.o.o.

projektiranje, nadzor, inženjering

HR - 10 010 Zagreb - Maslenička 13  
tel. ++ 385 1 6235 184  
fax ++ 385 1 6235 184  
e-mail: domo-plan@zg.t-com.hr

NARUČITELJ  
PROJEKTA

UDRUGA ZA AUTIZAM - ZAGREB  
Ulica Ljudevita Posavskog 37, Zagreb

MJ 1:50

LOKACIJA

Gornji Vukšinci 9, Dubrava  
k.č. 169 k.o. Vukšinci

GLAVNI  
PROJEKTANT :

ZDRAVKO TOMIĆ, dipl.ing.građ.

GRAĐEVINA

REKONSTRUKCIJA, DOGRADNJA I PRENAMJENA  
ŠKOLSKOJE USTANOVE U STAMBENU ZGRADU  
- ŽIVOTNU ZAJEDNICU ZA ODRASLE  
OSOBE S AUTIZMOM

PROJEKTANT :

SANJA LEICHER dipl.ing.arh.

FAZA  
PROJEKTA

IZVEDBENI PROJEKT

rujan, 2020 god.

02

M 01-09/20

SADRŽAJ

ALUMINJSKA BRAVARIJA - DVODJELNI PROZOR

# ZAOKRETNNA DVOKRILNA STAKLENA VRATA

5

POGLED IZNUTRA

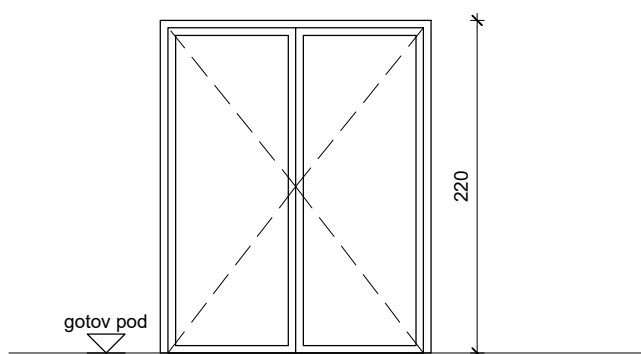

TLOCRT

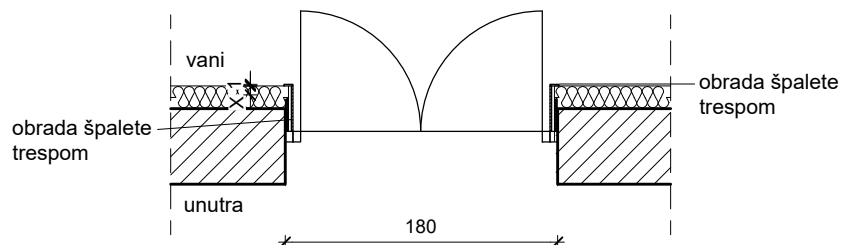

	ETAŽA	zid.otvor/cm	kom
stavka 5	E0	180/220	1

TROŠKOVNIČKA STAVKA BR. 4.3.

NAPOMENA:

- SVE MJERE OBAVEZNO KONTROLIRATI U NARAVI

**DOMO PLAN** d.o.o.

projektiranje, nadzor, inženjering

HR - 10 010 Zagreb - Maslenička 13  
tel. ++ 385 1 6235 184  
fax ++ 385 1 6235 184  
e-mail: domo-plan@zg.t-com.hr

NARUČITELJ  
PROJEKTA

UDRUGA ZA AUTIZAM - ZAGREB  
Ulica Ljudevita Posavskog 37, Zagreb

LOKACIJA

Gornji Vukšinci 9, Dubrava  
k.č. 169 k.o. Vukšinci

GRAĐEVINA

REKONSTRUKCIJA, DOGRADNJA I PRENAMJENA  
ŠKOLSKOJE USTANOVE U STAMBENU ZGRADU  
- ŽIVOTNU ZAJEDNICU ZA ODRASLE  
OSOBES S AUTIZMOM

FAZA  
PROJEKTA

IZVEDBENI PROJEKT

GLAVNI  
PROJEKTANT :

ZDRAVKO TOMIĆ, dipl.ing.građ.

PROJEKTANT :

SANJA LEICHER dipl.ing.arh.

rujan, 2020 god.

03

M 01-09/20

SADRŽAJ

ALUMINJSKA BRAVARIJA - DVOKRILNA STAKLENA VRATA



3-DJELNI PROZOR SA 2 OTKLOPNO ZAOKRETNIA  
I 1 OTKLOPNIM KRILOM S HIRONIKA GRILJOM  
(6 dijelova)

7

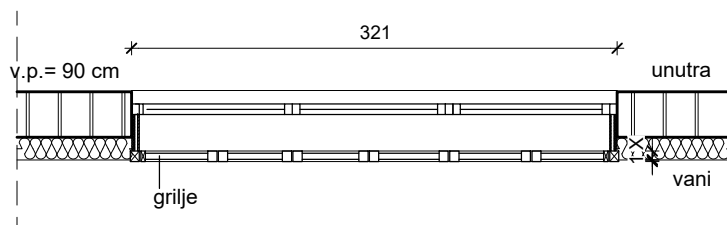
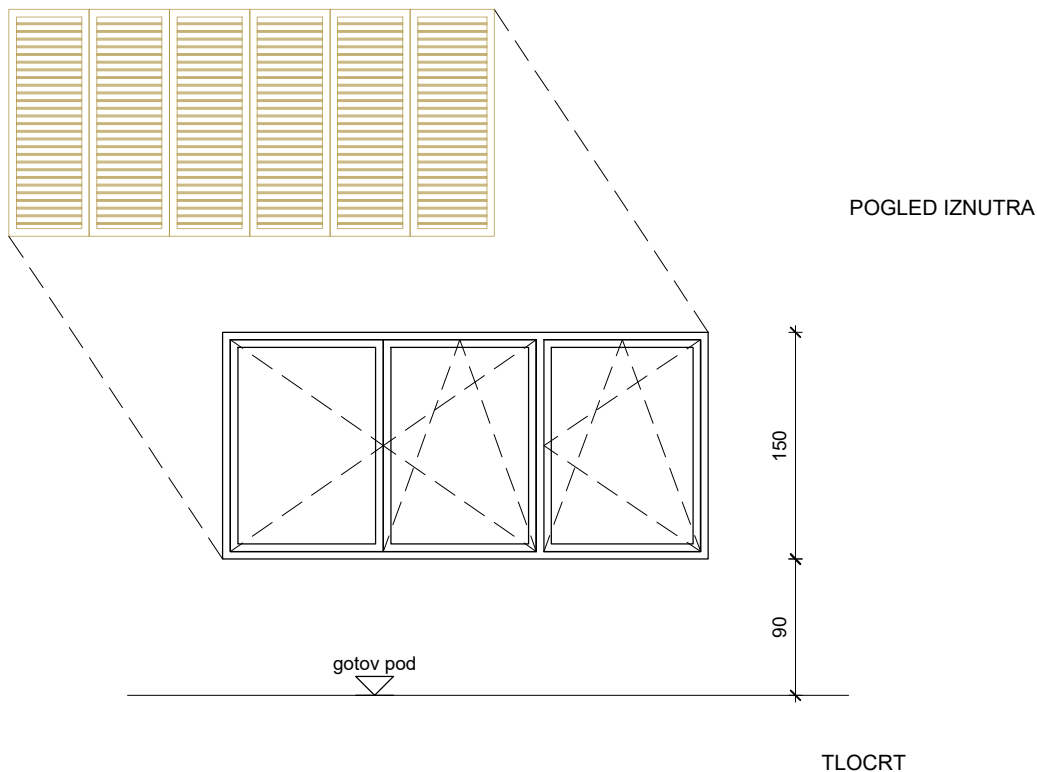

stavka 7	ETAŽA	zid.otvor/cm	kom
	E1	321/150	1

TROŠKOVNIČKA STAVKA BR. 4.4.

NAPOMENA:

- SVE MJERE OBAVEZNO KONTROLIRATI U  
NARAVI

**DOMO PLAN** d.o.o.

projektiranje, nadzor, inženjering

HR - 10 010 Zagreb - Maslenička 13  
tel. ++ 385 1 6235 184  
fax ++ 385 1 6235 184  
e-mail: domo-plan@zg.t-com.hr

NARUČITELJ  
PROJEKTA

UDRUGA ZA AUTIZAM - ZAGREB  
Ulica Ljudevita Posavskog 37, Zagreb

LOKACIJA

Gornji Vukšinci 9, Dubrava  
k.č. 169 k.o. Vukšinci

GRAĐEVINA

REKONSTRUKCIJA, DOGRADNJA I PRENAMJENA  
ŠKOLSKOJE USTANOVE U STAMBENU ZGRADU  
- ŽIVOTNU ZAJEDNICU ZA ODRASLE  
OSOBIE S AUTIZMOM

FAZA  
PROJEKTA

IZVEDBENI PROJEKT

GLAVNI  
PROJEKTANT :

ZDRAVKO TOMIĆ, dipl.ing.građ.

PROJEKTANT :

SANJA LEICHER dipl.ing.arh.

rujan, 2020 god.

04

M 01-09/20

SADRŽAJ

ALUMNIJSKA BRAVARIJA - 3 DJELNI PROZOR

# ULAZNA VRATA SA OBLOGOM OD TRESPE (u razini obloge ventilirane fasade)

8

POGLED IZVANA

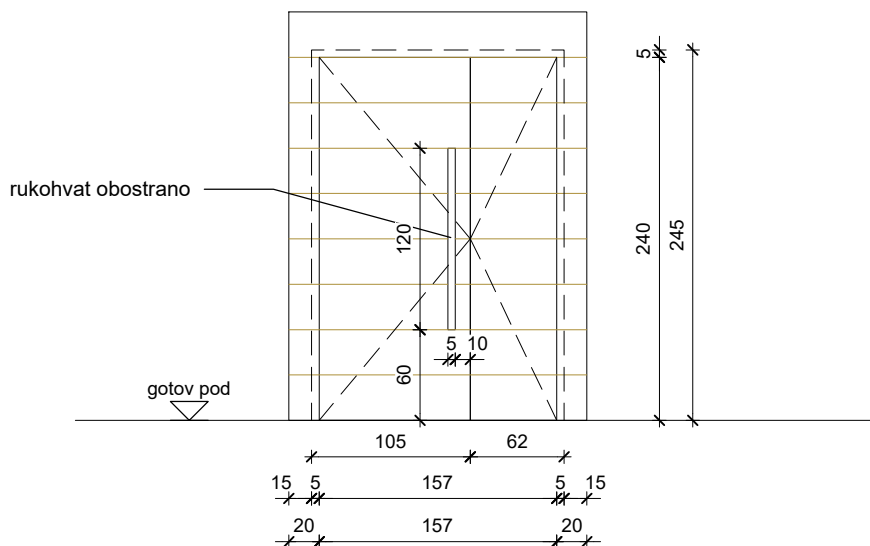

TLOCRT

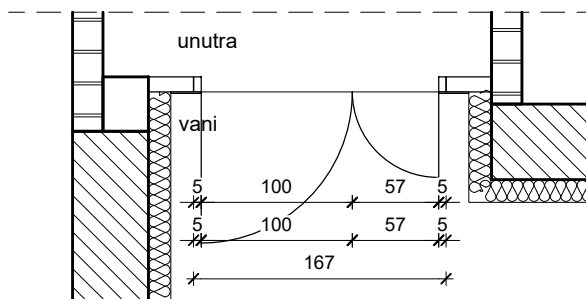

stavka 8	ETAŽA	zid.otvor/cm	kom
	E0	167/245	1

TROŠKOVNIČKA STAVKA BR. 4.7.

NAPOMENA:

- SVE MJERE OBAVEZNO KONTROLIRATI U NARAVI

**DOMO PLAN** d.o.o.

projektiranje, nadzor, inženjering

HR - 10 010 Zagreb - Maslenička 13  
tel. ++ 385 1 6235 184  
fax ++ 385 1 6235 184  
e-mail: domo-plan@zg.t-com.hr

NARUČITELJ  
PROJEKTA

UDRUGA ZA AUTIZAM - ZAGREB  
Ulica Ljudevita Posavskog 37, Zagreb

LOKACIJA

Gornji Vukšinci 9, Dubrava  
k.č. 169 k.o. Vukšinci

GRAĐEVINA

REKONSTRUKCIJA, DOGRADNJA I PRENAMJENA  
ŠKOLSKOJE USTANOVE U STAMBENU ZGRADU  
- ŽIVOTNU ZAJEDNICU ZA ODRASLE  
OSOBES S AUTIZMOM

FAZA  
PROJEKTA

IZVEDBENI PROJEKT

GLAVNI  
PROJEKTANT :

ZDRAVKO TOMIĆ, dipl.ing.građ.

PROJEKTANT :

SANJA LEICHER dipl.ing.arh.

rujan, 2020 god.

05

M 01-09/20

SADRŽAJ

ALUMINJSKA BRAVARIJA - ULAZNA VRATA

# TRODJELNA STAKLENA STIJENA SA 2 FIKSNA I 1 OTKLOPNIM DIJELOM

9

PRESJEK

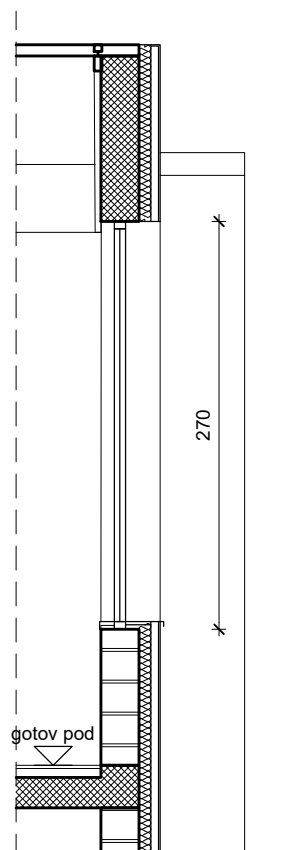

POGLED IZNUTRA

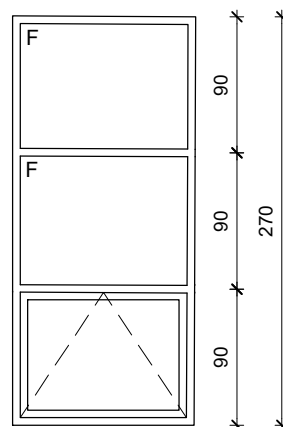

TLOCRT

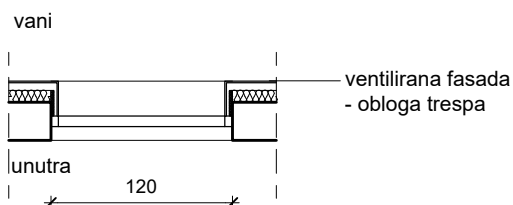

	ETAŽA	zid.otvor/cm	kom
stavka 9	E1	120/270	1

TROŠKOVNIČKA STAVKA BR. 4.6.

NAPOMENA:

- SVE MJERE OBAVEZNO KONTROLIRATI U  
NARAVI

**DOMO PLAN** d.o.o.

projektiranje, nadzor, inženjering

HR - 10 010 Zagreb - Maslenička 13  
tel. ++ 385 1 6235 184  
fax ++ 385 1 6235 184  
e-mail: domo-plan@zg.t-com.hr

NARUČITELJ  
PROJEKTA

UDRUGA ZA AUTIZAM - ZAGREB  
Ulica Ljudevita Posavskog 37, Zagreb

LOKACIJA

Gornji Vukšinci 9, Dubrava  
k.č. 169 k.o. Vukšinci

GRAĐEVINA

REKONSTRUKCIJA, DOGRADNJA I PRENAMJENA  
ŠKOLSKOJE USTANOVE U STAMBENU ZGRADU  
- ŽIVOTNU ZAJEDNICU ZA ODRASLE  
OSOBES S AUTIZMOM

FAZA  
PROJEKTA

IZVEDBENI PROJEKT

GLAVNI  
PROJEKTANT :

ZDRAVKO TOMIĆ, dipl.ing.građ.

PROJEKTANT :

SANJA LEICHER dipl.ing.arh.

rujan, 2020 god.

06

M 01-09/20

SADRŽAJ

ALUMINJSKA BRAVARIJA - STAKLENA STIJENA



E:\monika\\_POSLO\\_0\_PROJEKTI\\_2017\\_AUTIZAM\\_VUKŠINAC\01\_PROJEKT\04\_IZVEDBENI PROJEKT\IZV\_500\_STAVKE.dwg

VIŠEDJELNI STAKLENI KROV

10

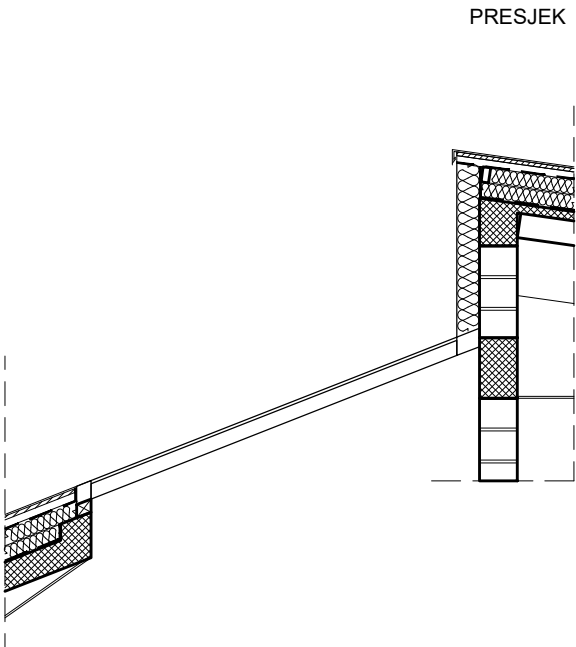
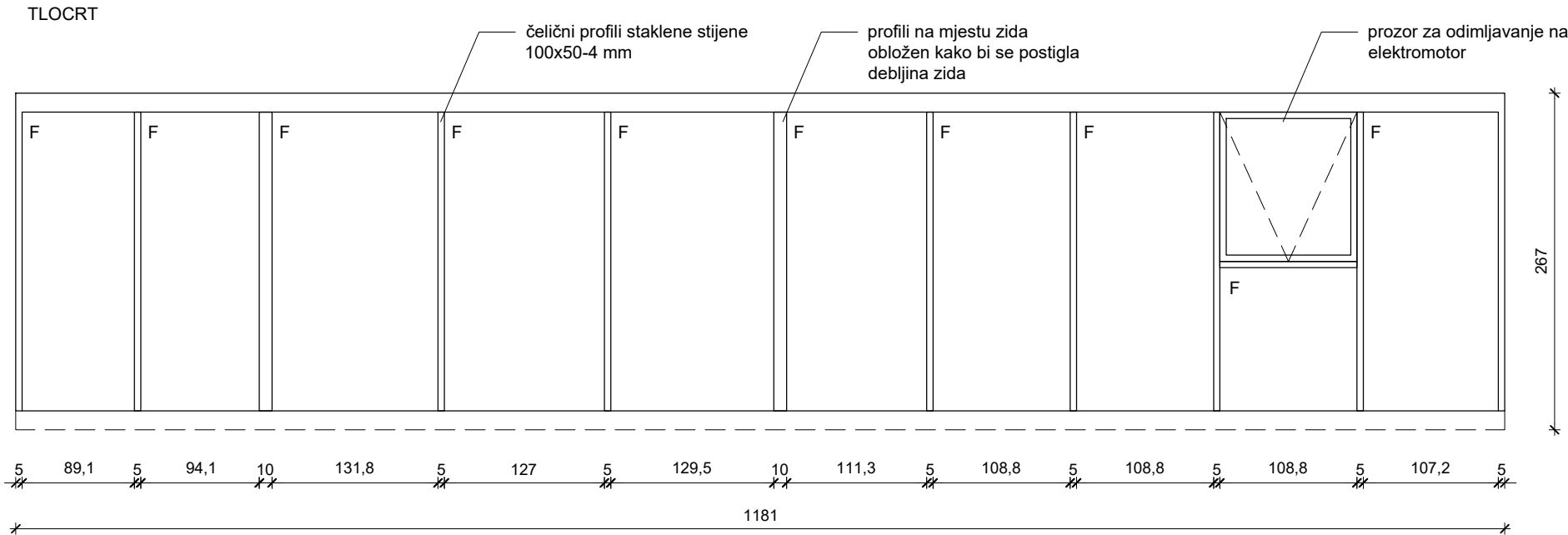

	ETAŽA	zid.otvor/cm	kom
stavka 9	E1	1181/267	1

TROŠKOVNIČKA STAVKA BR. 4.8.  
NAPOMENA:  
- SVE MJERE OBAVEZNO KONTROLIRATI U  
NARAVI

<b>DOMO PLAN</b> d.o.o. projektiranje, nadzor, inženjering  HR - 10 010 Zagreb - Maslenička 13 tel. ++ 385 1 6235 184 fax ++ 385 1 6235 184 e-mail: domo-plan@zg.t-com.hr	NARUČITELJ PROJEKTA	UDRUGA ZA AUTIZAM - ZAGREB Ulica Ljudevita Posavskog 37, Zagreb		MJ 1:50	
	LOKACIJA	Gornji Vukšinać 9, Dubrava k.č. 169 k.o. Vukšinać	GLAVNI PROJEKTANT :	ZDRAVKO TOMIĆ, dipl.ing.građ.	
	GRAĐEVINA	REKONSTRUKCIJA, DOGRADNJA I PRENAMJENA ŠKOLSKJE USTANOVE U STAMBENU ZGRADU - ŽIVOTNU ZAJEDNICU ZA ODRASLE OSOBE S AUTIZMOM	PROJEKTANT :	SANJA LEICHER dipl.ing.arh.	
	FAZA PROJEKTA	IZVEDBENI PROJEKT		rujan, 2020 god.	07
M 01-09/20	SADRŽAJ	ALUMINJSKA BRAVARIJA - STAKLENI KROV			

# VRATA KAO DIO VENTILIRANE FASADE

11

El<sub>2</sub>30-C-Sm

POGLED IZVANA

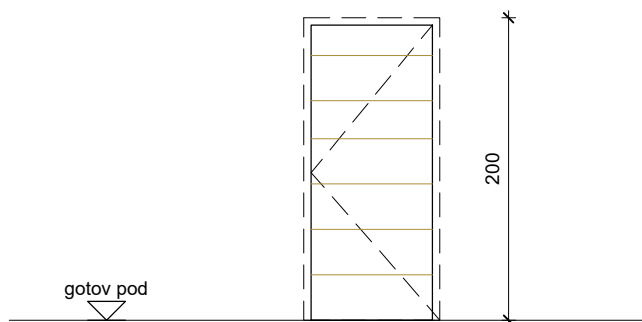

TLOCRT

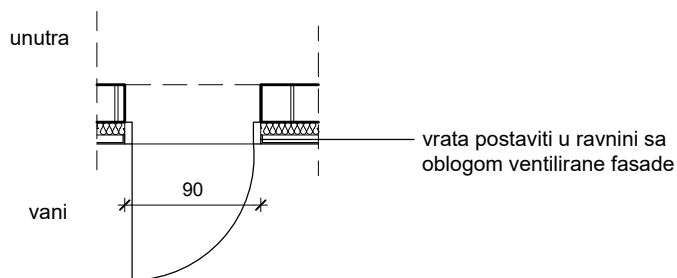

	ETAŽA	zid.otvor/cm	kom
stavka 12	E0	90/200	1

TROŠKOVNIČKA STAVKA BR. 4.1.1.

NAPOMENA:

- SVE MJERE OBAVEZNO KONTROLIRATI U NARAVI

**DOMO PLAN** d.o.o.

projektiranje, nadzor, inženjering

HR - 10 010 Zagreb - Maslenička 13  
tel. ++ 385 1 6235 184  
fax ++ 385 1 6235 184  
e-mail: domo-plan@zg.t-com.hr

NARUČITELJ  
PROJEKTA

UDRUGA ZA AUTIZAM - ZAGREB  
Ulica Ljudevita Posavskog 37, Zagreb

LOKACIJA

Gornji Vukšinci 9, Dubrava  
k.č. 169 k.o. Vukšinci

GRAĐEVINA

REKONSTRUKCIJA, DOGRADNJA I PRENAMJENA  
ŠKOLSKOJE USTANOVE U STAMBENU ZGRADU  
- ŽIVOTNU ZAJEDNICU ZA ODRASLE  
OSOBE S AUTIZMOM

FAZA  
PROJEKTA

IZVEDBENI PROJEKT

SADRŽAJ

DRVENA STOLARIJA - OSTAKLJENA VRATA

MJ 1:50

GLAVNI  
PROJEKTANT :

ZDRAVKO TOMIĆ, dipl.ing.građ.

PROJEKTANT :

SANJA LEICHER dipl.ing.arh.

rujan, 2020 god.

08

M 01-09/20

OSTAKLJENA VRATA PREMA STUBIŠTU EI<sub>2</sub>30-C-Sm  
(sa okvirom od trespe EI-90)

12

EI<sub>2</sub>30-C-Sm

POGLED

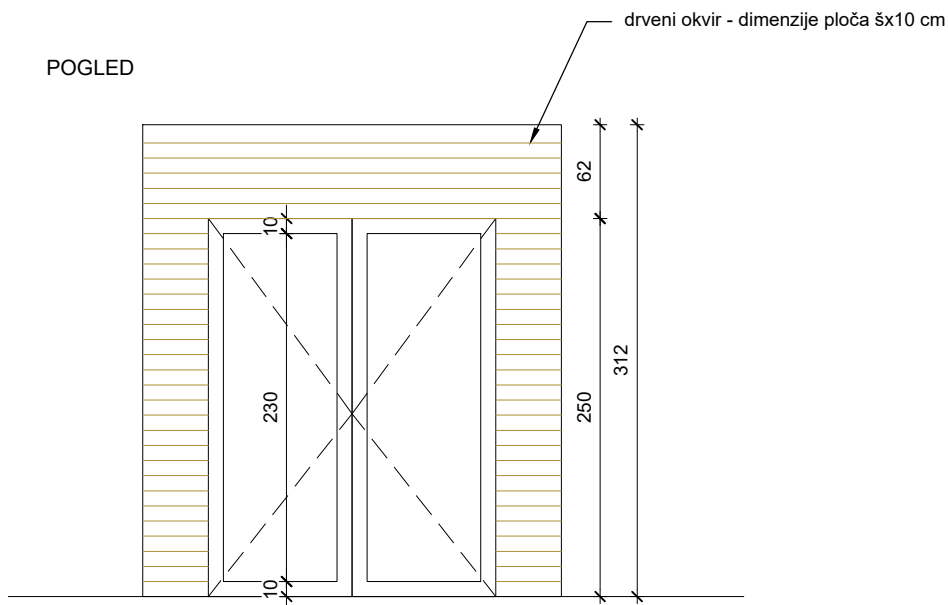

TLOCRT

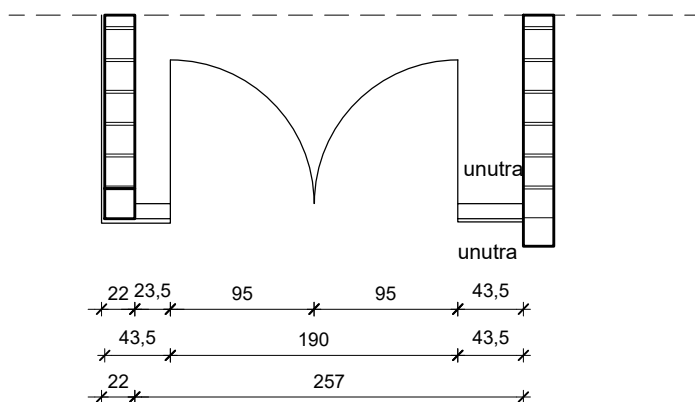

	ETAŽA	zid.otvor/cm	kom
stavka 2	E0	257/312	1

TROŠKOVNIČKA STAVKA BR. 3.3.

NAPOMENA:

- SVE MJERE OBAVEZNO KONTROLIRATI U  
NARAVI

**DOMO PLAN** d.o.o.

projektiranje, nadzor, inženjering

HR - 10 010 Zagreb - Maslenička 13  
tel. ++ 385 1 6235 184  
fax ++ 385 1 6235 184  
e-mail: domo-plan@zg.t-com.hr

NARUČITELJ  
PROJEKTA

UDRUGA ZA AUTIZAM - ZAGREB  
Ulica Ljudevita Posavskog 37, Zagreb

LOKACIJA

Gornji Vukšinci 9, Dubrava  
k.č. 169 k.o. Vukšinci

GRAĐEVINA

REKONSTRUKCIJA, DOGRADNJA I PRENAMJENA  
ŠKOLSKJE USTANOVE U STAMBENU ZGRADU  
- ŽIVOTNU ZAJEDNICU ZA ODRASLE  
OSOBE S AUTIZMOM

FAZA  
PROJEKTA

IZVEDBENI PROJEKT

SADRŽAJ

ALUMINJSKA BRAVARIJA - STAKLENA VRATA

MJ 1:50

GLAVNI  
PROJEKTANT :

ZDRAVKO TOMIĆ, dipl.ing.građ.

PROJEKTANT :

SANJA LEICHER dipl.ing.arh.

rujan, 2020 god.

09

M 01-09/20



FIKSNA STAKLENA STIJENA NA GALERIJ  
(EI-90)

13

EI-90

POGLED

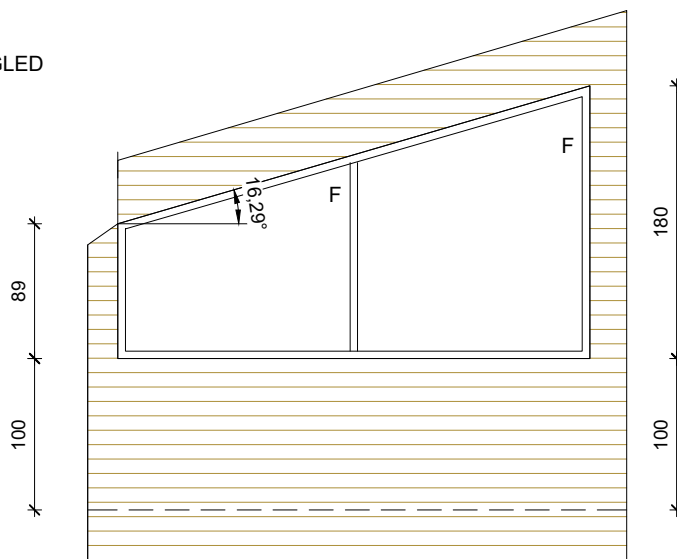

TLOCRT

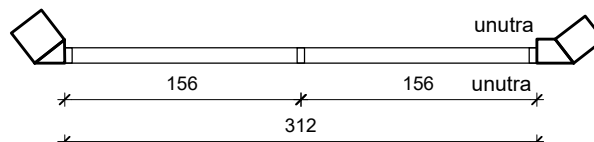

stavka 2.1	ETAŽA	zid.otvor/cm	kom
	E1	312/89-180	1

TROŠKOVNIČKA STAVKA BR. 3.3.

NAPOMENA:

- SVE MJERE OBAVEZNO KONTROLIRATI U NARAVI

**DOMO PLAN** d.o.o.

projektiranje, nadzor, inženjering

HR - 10 010 Zagreb - Maslenička 13  
tel. ++ 385 1 6235 184  
fax ++ 385 1 6235 184  
e-mail: domo-plan@zg.t-com.hr

NARUČITELJ  
PROJEKTA

UDRUGA ZA AUTIZAM - ZAGREB  
Ulica Ljudevita Posavskog 37, Zagreb

LOKACIJA

Gornji Vukšinci 9, Dubrava  
k.č. 169 k.o. Vukšinci

GRAĐEVINA

REKONSTRUKCIJA, DOGRADNJA I PRENAMJENA  
ŠKOLSKOJE USTANOVE U STAMBENU ZGRADU  
- ŽIVOTNU ZAJEDNICU ZA ODRASLE  
OSOBES S AUTIZMOM

FAZA  
PROJEKTA

IZVEDBENI PROJEKT

GLAVNI  
PROJEKTANT :

ZDRAVKO TOMIĆ, dipl.ing.građ.

PROJEKTANT :

SANJA LEICHER dipl.ing.arh.

rujan, 2020 god.

10

M 01-09/20

SADRŽAJ

ALUMINIJSKA BRAVARIJA - STAKLENA STIJENA

# OTKLOPNO - ZAOKRETNI PROZOR S GRILJOM

6.1

EI-60

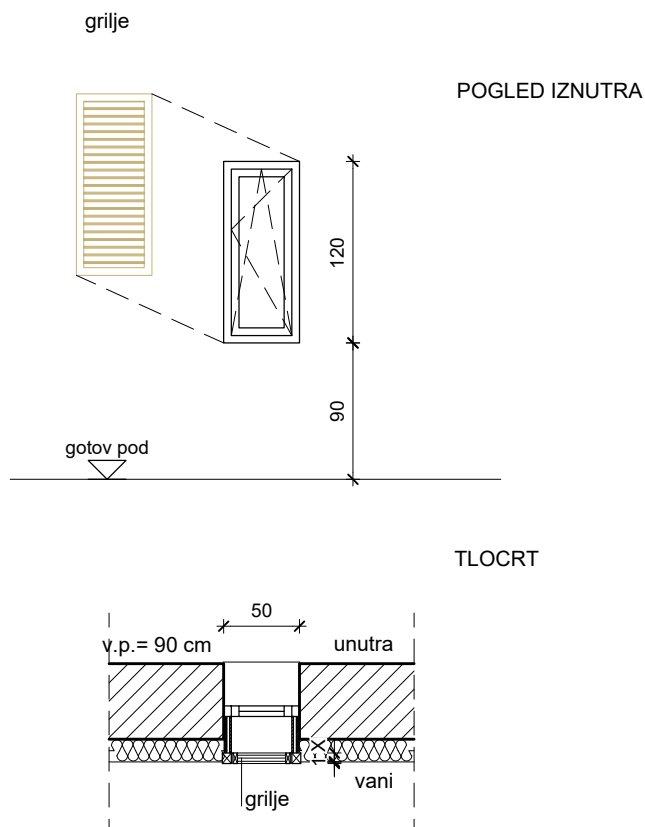

	ETAŽA	zid.otvor/cm	kom
stavka 6.1	E0	50/120	2

TROŠKOVNIČKA STAVKA BR. 4.1.2.  
NAPOMENA:  
- SVE MJERE OBAVEZNO KONTROLIRATI U  
NARAVI

<b>DOMO PLAN</b> d.o.o. projektiranje, nadzor, inženjering  HR - 10 010 Zagreb - Maslenička 13 tel. ++ 385 1 6235 184 fax ++ 385 1 6235 184 e-mail: domo-plan@zg.t-com.hr	NARUČITELJ PROJEKTA	UDRUGA ZA AUTIZAM - ZAGREB Ulica Ljudevita Posavskog 37, Zagreb		MJ 1:50	
	LOKACIJA	Gornji Vukšinci 9, Dubrava k.č. 169 k.o. Vukšinci	GLAVNI PROJEKTANT :	ZDRAVKO TOMIĆ, dipl.ing.građ.	
	GRAĐEVINA	REKONSTRUKCIJA, DOGRADNJA I PRENAMJENA ŠKOLSKJE USTANOVE U STAMBENU ZGRADU - ŽIVOTNU ZAJEDNICU ZA ODRASLE OSOBE S AUTIZMOM	PROJEKTANT :	SANJA LEICHER dipl.ing.arh.	
	FAZA PROJEKTA	IZVEDBENI PROJEKT		rujan, 2020 god.	11
M 01-09/20	SADRŽAJ	ALUMINIJSKA BRAVARIJA - OTKLOPNO ZAOKRETNI 1-DJELNI PROZOR			

**BRAVARIJA**



**NAPOMENA:**

**SVE MJERE OBAVEZNO  
KONTROLIRATI U NARAVI**



# ČELIČNA VANJSKA OGRADA OKO TERASE

1

## 1. IZMJENA

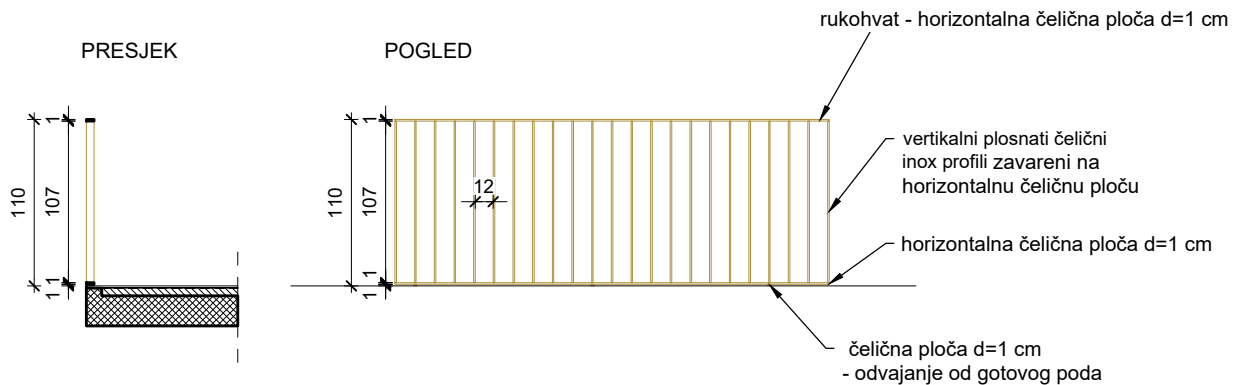

	ETAŽA	duljina
stavka 1	E0 - terasa	12 m'

TROŠKOVNIČKA STAVKA BR. 5.1.

NAPOMENA:

- SVE MJERE OBAVEZNO KONTROLIRATI U NARAVI

<b>DOMO PLAN</b> d.o.o. projektiranje, nadzor, inženjering  HR - 10 010 Zagreb - Maslenička 13 tel. ++ 385 1 6235 184 fax ++ 385 1 6235 184 e-mail: domo-plan@zg.t-com.hr	NARUČITELJ PROJEKTA	UDRUGA ZA AUTIZAM - ZAGREB Ulica Ljudevita Posavskog 37, Zagreb		MJ 1:50	
	LOKACIJA	Gornji Vukšinci 9, Dubrava k.č. 169 k.o. Vukšinci	GLAVNI PROJEKTANT :	ZDRAVKO TOMIĆ, dipl.ing.građ.	
	GRAĐEVINA	REKONSTRUKCIJA, DOGRADNJA I PRENAMJENA ŠKOLSKOJE USTANOVE U STAMBENU ZGRADU - ŽIVOTNU ZAJEDNICU ZA ODRASLE OSOBE S AUTIZMOM	PROJEKTANT :	SANJA LEICHER dipl.ing.arh.	
	FAZA PROJEKTA	IZVEDBENI PROJEKT		rujan, 2020 god.	12
M 01-09/20	SADRŽAJ	BRAVARIJA - OGRADA OKO TERASE			

# ČELIČNA VANJSKA OGRADA STUBIŠTA

1.1

## 1. IZMJENA

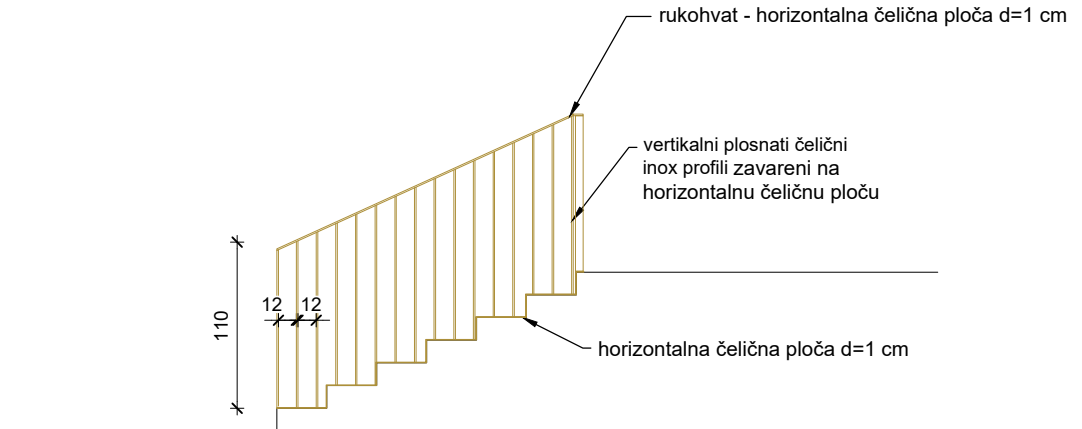

		duljina
stavka 1.1	ulazne stube	4 m'
stavka 1.1	stube terase	3 m'

TROŠKOVNIČKA STAVKA BR. 5.1.

NAPOMENA:

- SVE MJERE OBAVEZNO KONTROLIRATI U NARAVI

<b>DOMO PLAN</b> d.o.o. projektiranje, nadzor, inženjering  HR - 10 010 Zagreb - Maslenička 13 tel. ++ 385 1 6235 184 fax ++ 385 1 6235 184 e-mail: domo-plan@zg.t-com.hr	NARUČITELJ PROJEKTA	UDRUGA ZA AUTIZAM - ZAGREB Ulica Ljudevita Posavskog 37, Zagreb		MJ 1:50	
	LOKACIJA	Gornji Vukšinci 9, Dubrava k.č. 169 k.o. Vukšinci	GLAVNI PROJEKTANT :	ZDRAVKO TOMIĆ, dipl.ing.građ.	
	GRAĐEVINA	REKONSTRUKCIJA, DOGRADNJA I PRENAMJENA ŠKOLSKOJE USTANOVE U STAMBENU ZGRADU - ŽIVOTNU ZAJEDNICU ZA ODRASLE OSOBES AUTIZMOM	PROJEKTANT :	SANJA LEICHER dipl.ing.arh.	
	FAZA PROJEKTA	IZVEDBENI PROJEKT		rujan, 2020 god.	13
M 01-09/20	SADRŽAJ	BRAVARIJA - OGRADA VANJSKOG STUBIŠTA			

# OGRADA RAMPE ZA INVALIDE

2

## 1. IZMJENA

TLOCRT

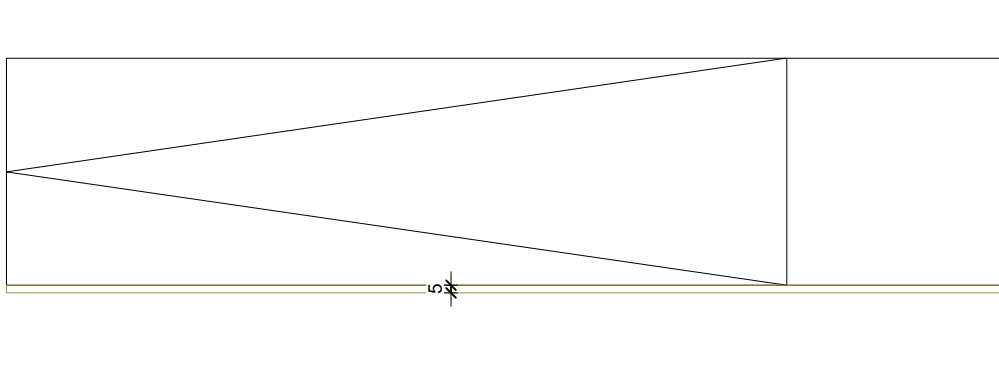

POGLED

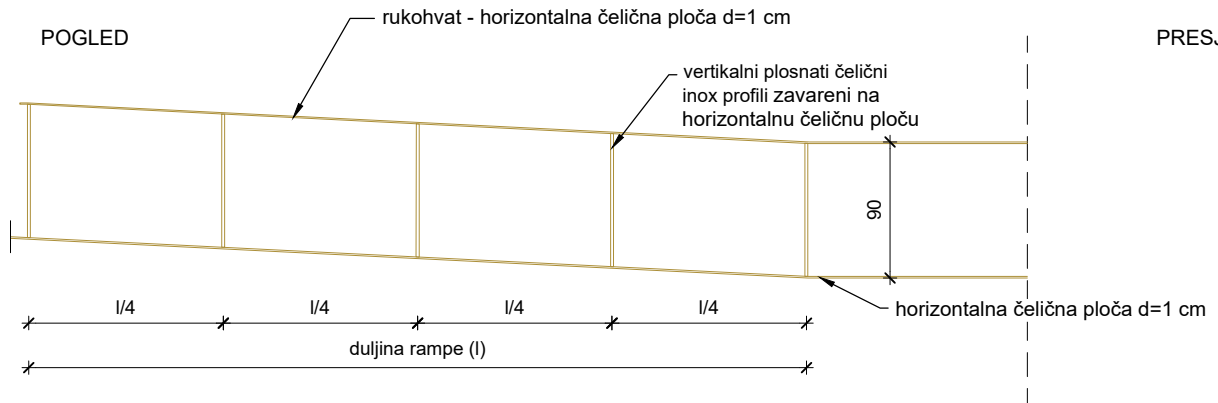

PRESJEK

		duljina
stavka 2	ograda rampa	33 m'

TROŠKOVNIČKA STAVKA BR. 5.1.

NAPOMENA:

- SVE MJERE OBAVEZNO KONTROLIRATI U NARAVI

**DOMO PLAN** d.o.o.

projektiranje, nadzor, inženjering

HR - 10 010 Zagreb - Maslenička 13  
tel. ++ 385 1 6235 184  
fax ++ 385 1 6235 184  
e-mail: domo-plan@zg.t-com.hr

NARUČITELJ PROJEKTA	UDRUGA ZA AUTIZAM - ZAGREB Ulica Ljudevita Posavskog 37, Zagreb		MJ 1:50
LOKACIJA	Gornji Vukšinci 9, Dubrava k.č. 169 k.o. Vukšinci	GLAVNI PROJEKTANT :	ZDRAVKO TOMIĆ, dipl.ing.građ.
GRAĐEVINA	REKONSTRUKCIJA, DOGRADNJA I PRENAMJENA ŠKOLSKOJE USTANOVE U STAMBENU ZGRADU - ŽIVOTNU ZAJEDNICU ZA ODRASLE OSOBE S AUTIZMOM	PROJEKTANT :	SANJA LEICHER dipl.ing.arh.
FAZA PROJEKTA	IZVEDBENI PROJEKT		rujan, 2020 god. 14
M 01-09/20	SADRŽAJ	BRAVARIJA - OGRADA RAMPE	



# RUKOHVAT - PODRUMSKO STUBIŠTE

3

TLOCRT

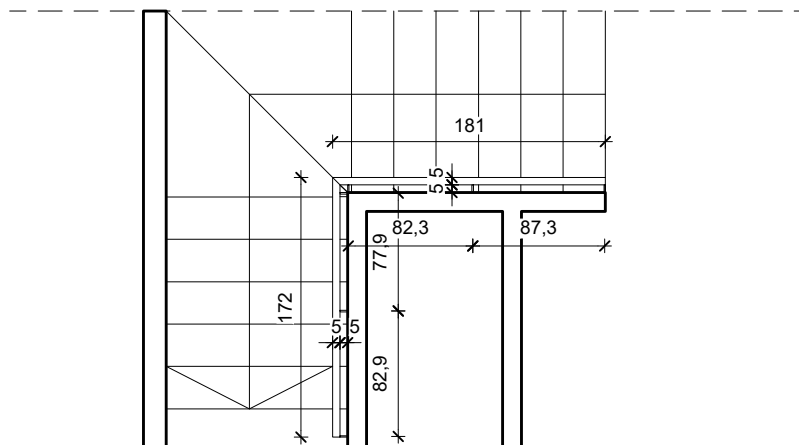

POGLED

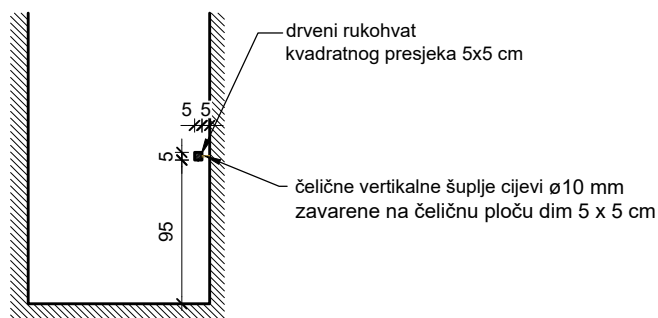

		duljina
stavka 3	rukohvat stubište	3,53 m'

TROŠKOVNIČKA STAVKA BR. 5.3.

NAPOMENA:

- SVE MJERE OBAVEZNO KONTROLIRATI U NARAVI

**DOMO PLAN** d.o.o.

projektiranje, nadzor, inženjering

HR - 10 010 Zagreb - Maslenička 13  
tel. ++ 385 1 6235 184  
fax ++ 385 1 6235 184  
e-mail: domo-plan@zg.t-com.hr

NARUČITELJ  
PROJEKTA

UDRUGA ZA AUTIZAM - ZAGREB  
Ulica Ljudevita Posavskog 37, Zagreb

LOKACIJA

Gornji Vukšinci 9, Dubrava  
k.č. 169 k.o. Vukšinci

GRAĐEVINA

REKONSTRUKCIJA, DOGRADNJA I PRENAMJENA  
ŠKOLSKOJE USTANOVE U STAMBENU ZGRADU  
- ŽIVOTNU ZAJEDNICU ZA ODRASLE  
OSOBE S AUTIZMOM

FAZA  
PROJEKTA

IZVEDBENI PROJEKT

SADRŽAJ

RUKOHVAT - PODRUMSKO STUBIŠTE

MJ 1:50

GLAVNI  
PROJEKTANT :

ZDRAVKO TOMIĆ, dipl.ing.građ.

PROJEKTANT :

SANJA LEICHER dipl.ing.arh.

rujan, 2020 god.

15

M 01-09/20

## REŠETKA ZA VENTILACIJU (ISPOD TERASE)

4

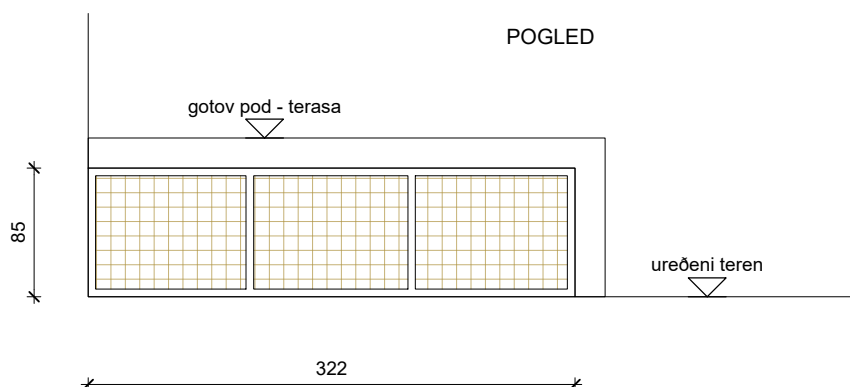

## REŠETKA ZA OKNO PODRUMSKOG PROZORA

5

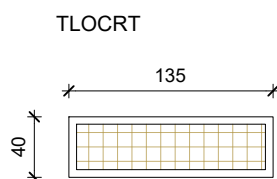

		dimenzije
stavka 3	rešetka 1	3,22 x 0,85 m
stavka 4	rešetka 2	1,35 x 0,40 m

TROŠKOVNIČKA STAVKA BR. 5.4. i 5.5.

NAPOMENA:

- SVE MJERE OBAVEZNO KONTROLIRATI U NARAVI

**DOMO PLAN** d.o.o.

projektiranje, nadzor, inženjering

HR - 10 010 Zagreb - Maslenička 13  
tel. ++ 385 1 6235 184  
fax ++ 385 1 6235 184  
e-mail: domo-plan@zg.t-com.hr

NARUČITELJ  
PROJEKTA

UDRUGA ZA AUTIZAM - ZAGREB  
Ulica Ljudevita Posavskog 37, Zagreb

LOKACIJA

Gornji Vukšinc 9, Dubrava  
k.č. 169 k.o. Vukšinc

GRAĐEVINA

REKONSTRUKCIJA, DOGRADNJA I PRENAMJENA  
ŠKOLSKJE USTANOVE U STAMBENU ZGRADU  
- ŽIVOTNU ZAJEDNICU ZA ODRASLE  
OSOBJE S AUTIZMOM

FAZA  
PROJEKTA

IZVEDBENI PROJEKT

SADRŽAJ

**BRAVARIJA - REŠETKE**

MJ 1:50

GLAVNI  
PROJEKTANT :

ZDRAVKO TOMIĆ, dipl.ing.građ.

PROJEKTANT :

SANJA LEICHER dipl.ing.arh.

rujan, 2020 god.

16

M 01-09/20

STOLARIJA

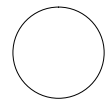

NAPOMENA:

SVE MJERE OBAVEZNO  
KONTROLIRATI U NARAVI

# UNUTARNJA SOBNA VRATA

1

POGLED

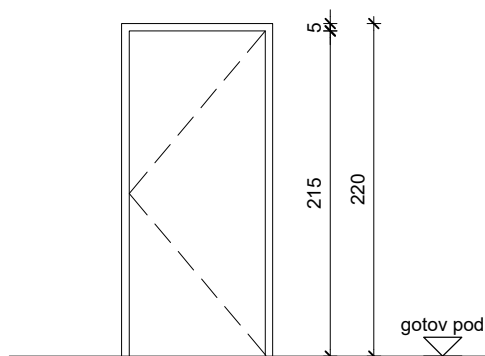

TLOCRT

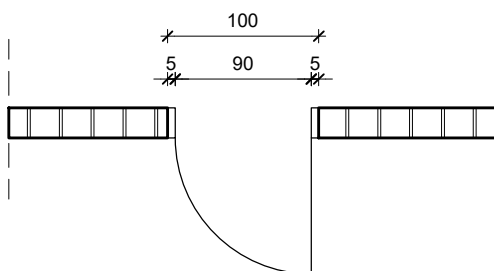

	ETAŽA	zid.otvor/cm	kom
stavka 1	E0	100/220	5
stavka 1.1	E1, PO	90/220	4

TROŠKOVNIČKA STAVKA BR. 3.1.

NAPOMENA:

- SVE MJERE OBAVEZNO KONTROLIRATI U NARAVI

**DOMO PLAN** d.o.o.

projektiranje, nadzor, inženjering

HR - 10 010 Zagreb - Maslenička 13  
tel. ++ 385 1 6235 184  
fax ++ 385 1 6235 184  
e-mail: domo-plan@zg.t-com.hr

NARUČITELJ  
PROJEKTA

UDRUGA ZA AUTIZAM - ZAGREB  
Ulica Ljudevita Posavskog 37, Zagreb

LOKACIJA

Gornji Vukšinci 9, Dubrava  
k.č. 169 k.o. Vukšinci

GRAĐEVINA

REKONSTRUKCIJA, DOGRADNJA I PRENAMJENA  
ŠKOLSKJE USTANOVE U STAMBENU ZGRADU  
- ŽIVOTNU ZAJEDNICU ZA ODRASLE  
OSOBE S AUTIZMOM

FAZA  
PROJEKTA

IZVEDBENI PROJEKT

SADRŽAJ

DRVENA STOLARIJA - SOBNA VRATA

MJ 1:50

GLAVNI  
PROJEKTANT :

ZDRAVKO TOMIĆ, dipl.ing.građ.

PROJEKTANT :

SANJA LEICHER dipl.ing.arh.

rujan, 2020 god.

17

M 01-09/20



# VRATA KUPAONICE

3

3.1

POGLED

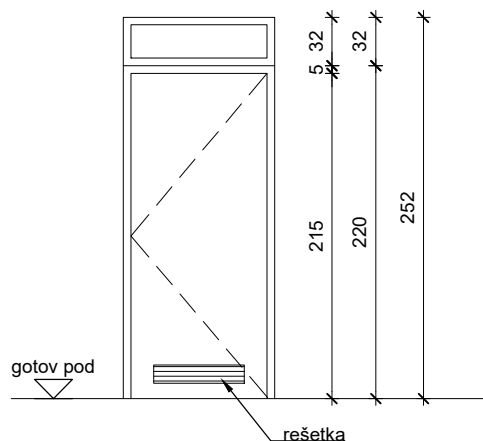

TLOCRT

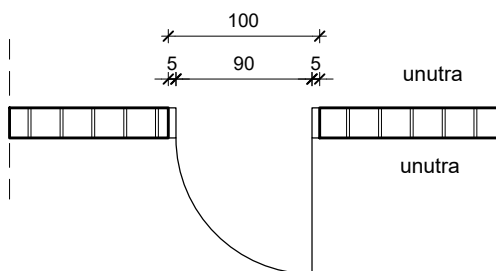

	ETAŽA	zid.otvor/cm	kom
stavka 3	E0	100/220+32	2
stavka 3.1	E1	90/220+32	1

TROŠKOVNIČKA STAVKA BR. 3.1.

NAPOMENA:

- SVE MJERE OBAVEZNO KONTROLIRATI U NARAVI

**DOMO PLAN** d.o.o.

projektiranje, nadzor, inženjering

HR - 10 010 Zagreb - Maslenička 13  
tel. ++ 385 1 6235 184  
fax ++ 385 1 6235 184  
e-mail: domo-plan@zg.t-com.hr

NARUČITELJ  
PROJEKTA

UDRUGA ZA AUTIZAM - ZAGREB  
Ulica Ljudevita Posavskog 37, Zagreb

LOKACIJA

Gornji Vukšinci 9, Dubrava  
k.č. 169 k.o. Vukšinci

GRAĐEVINA

REKONSTRUKCIJA, DOGRADNJA I PRENAMJENA  
ŠKOLSKJE USTANOVE U STAMBENU ZGRADU  
- ŽIVOTNU ZAJEDNICU ZA ODRASLE  
OSOBE S AUTIZMOM

FAZA  
PROJEKTA

IZVEDBENI PROJEKT

SADRŽAJ

DRVENA STOLARIJA - VRATA KUPAONICE

MJ 1:50

GLAVNI  
PROJEKTANT :

ZDRAVKO TOMIĆ, dipl.ing.građ.

PROJEKTANT :

SANJA LEICHER dipl.ing.arh.

rujan, 2020 god.

18

M 01-09/20

# OSTAKLJENA VRATA SA DRVENIM OKVIROM (ULAZ U DNEVNI BORAVAK)

4

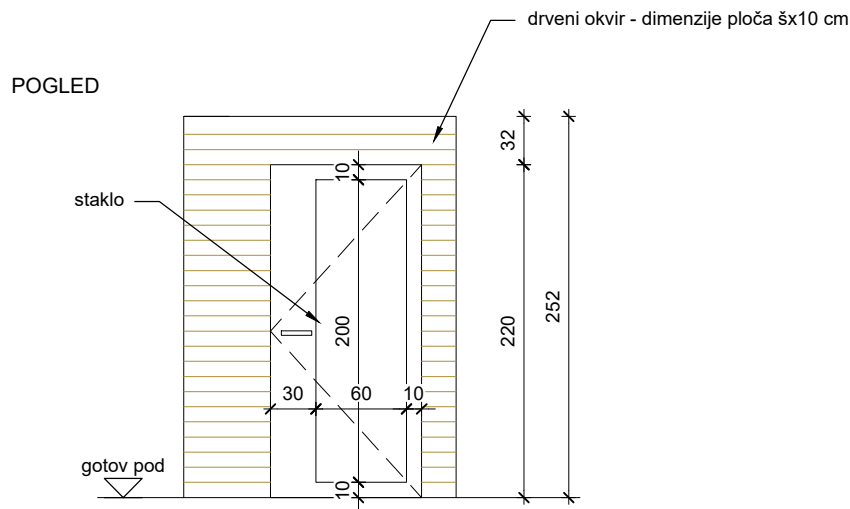

TLOCRT

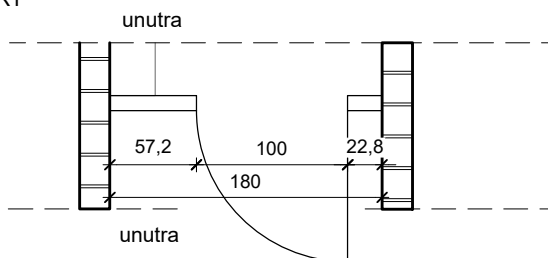

	ETAŽA	zid.otvor/cm	kom
stavka 4	E0	180/252	2

TROŠKOVNIČKA STAVKA BR. 3.3.

NAPOMENA:

- SVE MJERE OBAVEZNO KONTROLIRATI U NARAVI

**DOMO PLAN** d.o.o.

projektiranje, nadzor, inženjering

HR - 10 010 Zagreb - Maslenička 13  
tel. ++ 385 1 6235 184  
fax ++ 385 1 6235 184  
e-mail: domo-plan@zg.t-com.hr

NARUČITELJ  
PROJEKTA

UDRUGA ZA AUTIZAM - ZAGREB  
Ulica Ljudevita Posavskog 37, Zagreb

LOKACIJA

Gornji Vukšinci 9, Dubrava  
k.č. 169 k.o. Vukšinci

GRAĐEVINA

REKONSTRUKCIJA, DOGRADNJA I PRENAMJENA  
ŠKOLSKOJE USTANOVE U STAMBENU ZGRADU  
- ŽIVOTNU ZAJEDNICU ZA ODRASLE  
OSOBES S AUTIZMOM

FAZA  
PROJEKTA

IZVEDBENI PROJEKT

GLAVNI  
PROJEKTANT :

ZDRAVKO TOMIĆ, dipl.ing.građ.

PROJEKTANT :

SANJA LEICHER dipl.ing.arh.

rujan, 2020 god.

19

M 01-09/20

SADRŽAJ

DRVENA STOLARIJA - OSTAKLJENA VRATA

# OSTAKLJENA VRATA ULAZNA NA ETAŽI E1

5

POGLED

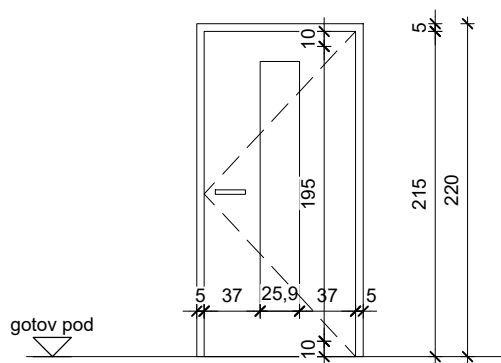

TLOCRT

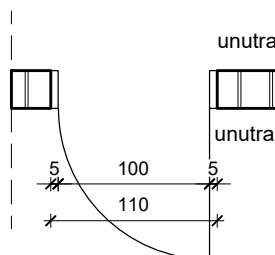

	ETAŽA	zid.otvor/cm	kom
stavka 5	E1	110/220	1

TROŠKOVNIČKA STAVKA BR. 3.2.

NAPOMENA:

- SVE MJERE OBAVEZNO KONTROLIRATI U NARAVI

**DOMO PLAN** d.o.o.

projektiranje, nadzor, inženjering

HR - 10 010 Zagreb - Maslenička 13  
tel. ++ 385 1 6235 184  
fax ++ 385 1 6235 184  
e-mail: domo-plan@zg.t-com.hr

NARUČITELJ  
PROJEKTA

UDRUGA ZA AUTIZAM - ZAGREB  
Ulica Ljudevita Posavskog 37, Zagreb

LOKACIJA

Gornji Vukšinci 9, Dubrava  
k.č. 169 k.o. Vukšinci

GRAĐEVINA

REKONSTRUKCIJA, DOGRADNJA I PRENAMJENA  
ŠKOLSKOJE USTANOVE U STAMBENU ZGRADU  
- ŽIVOTNU ZAJEDNICU ZA ODRASLE  
OSOBES S AUTIZMOM

FAZA  
PROJEKTA

IZVEDBENI PROJEKT

GLAVNI  
PROJEKTANT :

ZDRAVKO TOMIĆ, dipl.ing.građ.

PROJEKTANT :

SANJA LEICHER dipl.ing.arh.

rujan, 2020 god.

20

M 01-09/20

SADRŽAJ

**DRVENA STOLARIJA - OSTAKLJENA VRATA**

# FIKSNA UNUTARNJA STAKLENA STIJENA

6

POGLED

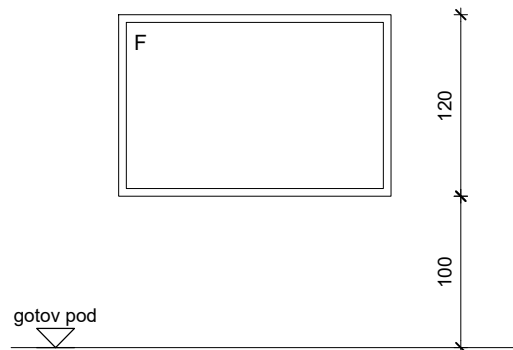

TLOCRT

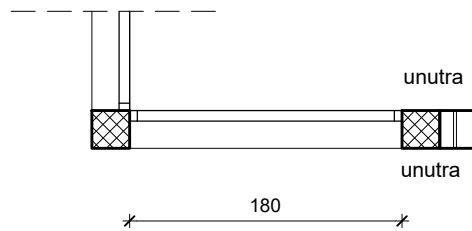

	ETAŽA	zid.otvor/cm	kom
stavka 6	E1	180/120	1

TROŠKOVNIČKA STAVKA BR. 3.4.

NAPOMENA:

- SVE MJERE OBAVEZNO KONTROLIRATI U NARAVI

<b>DOMO PLAN</b> d.o.o. projektiranje, nadzor, inženjering  HR - 10 010 Zagreb - Maslenička 13 tel. ++ 385 1 6235 184 fax ++ 385 1 6235 184 e-mail: domo-plan@zg.t-com.hr	NARUČITELJ PROJEKTA	UDRUGA ZA AUTIZAM - ZAGREB Ulica Ljudevita Posavskog 37, Zagreb		MJ 1:50	
	LOKACIJA	Gornji Vukšinci 9, Dubrava k.č. 169 k.o. Vukšinci	GLAVNI PROJEKTANT :	ZDRAVKO TOMIĆ, dipl.ing.građ.	
	GRAĐEVINA	REKONSTRUKCIJA, DOGRADNJA I PRENAMJENA ŠKOLSKOJE USTANOVE U STAMBENU ZGRADU - ŽIVOTNU ZAJEDNICU ZA ODRASLE OSOBE S AUTIZMOM	PROJEKTANT :	SANJA LEICHER dipl.ing.arh.	
	FAZA PROJEKTA	IZVEDBENI PROJEKT		rujan, 2020 god.	21
M 01-09/20	SADRŽAJ	DRVENA STOLARIJA - FIKSNA STAKLENA STIJENA			



# FIKSNA 2-DJELNA UNUTARNJA STAKLENA STIJENA

7

POGLED

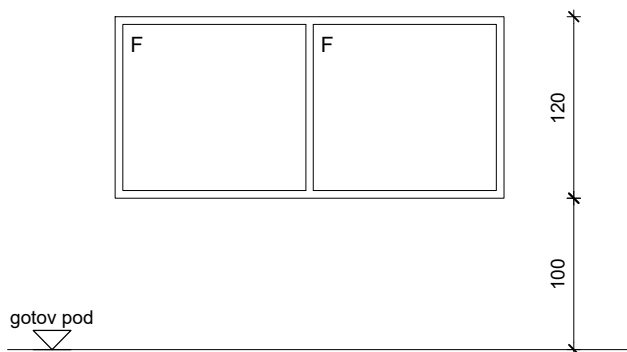

TLOCRT

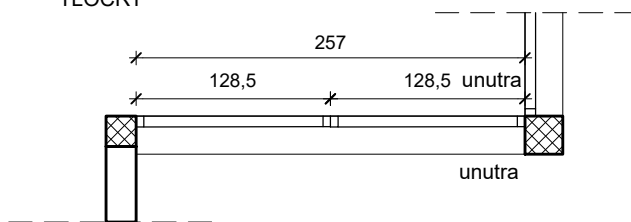

	ETAŽA	zid.otvor/cm	kom
stavka 5	E1	257/120	1

TROŠKOVNIČKA STAVKA BR. 3.4.

NAPOMENA:

- SVE MJERE OBAVEZNO KONTROLIRATI U NARAVI

**DOMO PLAN** d.o.o.

projektiranje, nadzor, inženjering

HR - 10 010 Zagreb - Maslenička 13  
tel. ++ 385 1 6235 184  
fax ++ 385 1 6235 184  
e-mail: domo-plan@zg.t-com.hr

NARUČITELJ  
PROJEKTA

UDRUGA ZA AUTIZAM - ZAGREB  
Ulica Ljudevita Posavskog 37, Zagreb

LOKACIJA

Gornji Vukšinc 9, Dubrava  
k.č. 169 k.o. Vukšinc

GRAĐEVINA

REKONSTRUKCIJA, DOGRADNJA I PRENAMJENA  
ŠKOLSKJE USTANOVE U STAMBENU ZGRADU  
- ŽIVOTNU ZAJEDNICU ZA ODRASLE  
OSOBE S AUTIZMOM

FAZA  
PROJEKTA

IZVEDBENI PROJEKT

GLAVNI  
PROJEKTANT :

ZDRAVKO TOMIĆ, dipl.ing.građ.

PROJEKTANT :

SANJA LEICHER dipl.ing.arh.

rujan, 2020 god.

22

M 01-09/20

SADRŽAJ

DRVENA STOLARIJA - FIKSNA 2-DJELNA STAKLENA STIJENA