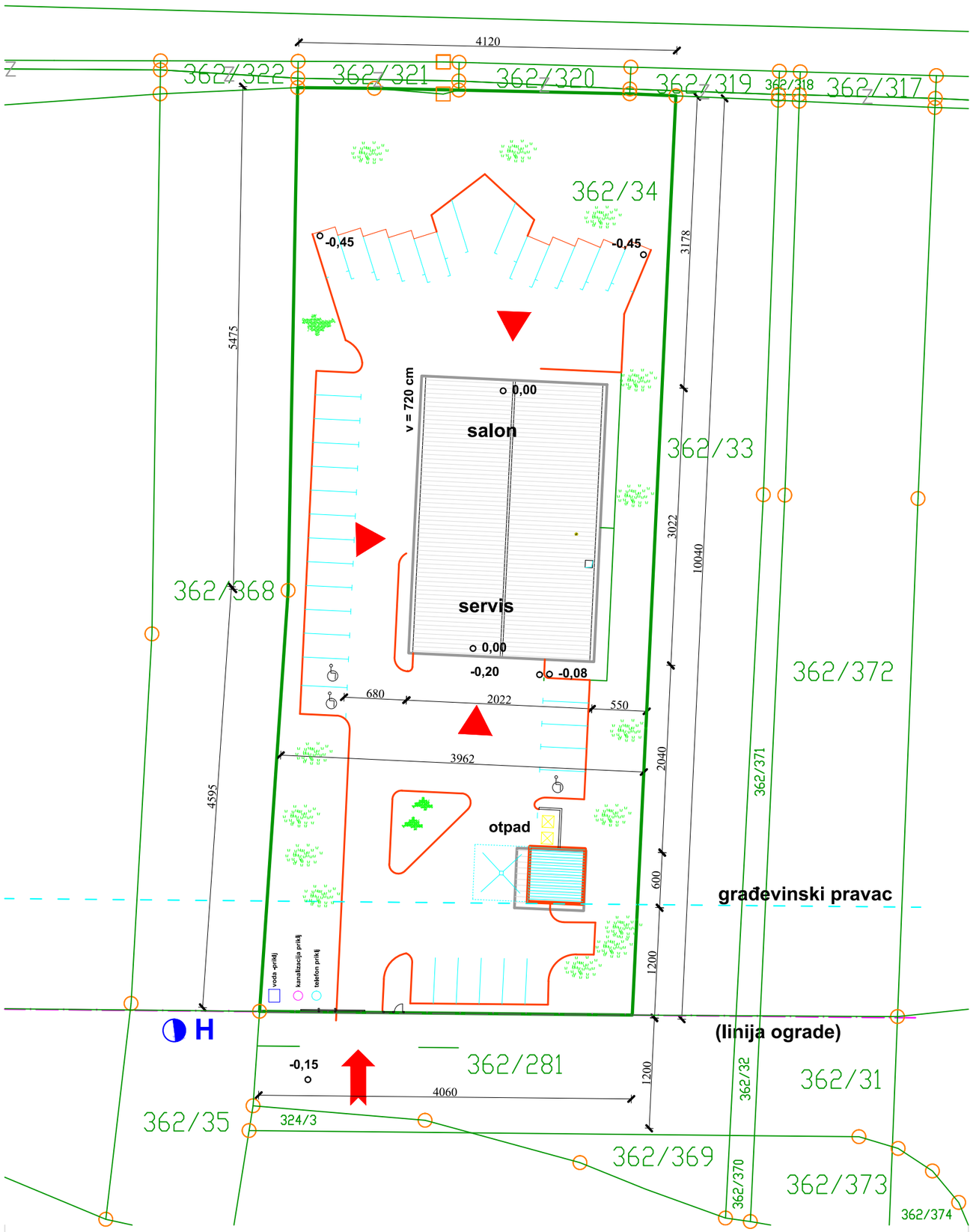

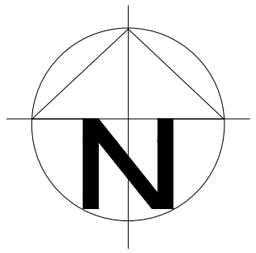

LEGENDA:

- granice katastarskih čestica
- granice predmetne parcele
- javni i služni pristupni put
- regulaciona linija
- građevinski pravac
- Postojeće građevine
- ulaz na parcelu
- H nadzemni hidrant

PRIKAZ IZGRAĐENOSTI PARCELE:	
površina parcele	4051 m2
bruto površina građevina	647 m2
POST. IZGRAĐENOST PARCELE:	15,97 %

Aris d.o.o.
Frana Supila 50, Varaždin
PROJEKTIRANJE, NADZOR, KONZALTING
ured: M. Schlengera 6, Kneginec Gornji
telefon: +385 42/ 207-620
fax.: +385 42/ 207-621
mail: info@aris.hr

građevina:	PROIZVODNO - POSLOVNA - dogradnja i prenamjena
investitor:	I N T E G R A d.o.o., Varaždin, Trg kralja Tomislava 4
lokacija:	k.č.br. 362/34 k.o. Kneginec
vrsta proj.:	GLAVNI PROJEKT
sadržaj,lista:	SITUACIJA - postojeće stanje

projektant:	Ivan Vindiš, d.i.a.	ovlašteni arhitekt:	IVAN VINDIŠ dipl.ing.arh. OVLAŠTENI ARHITEKT A 501	tehn. dn.:	787/18
suradnik:	Matija Vindiš, d.i.g.			datum:	ožujak 2018.
direktor:	Ivan Vindiš, d.i.a.			mjerilo:	1:500
				broj lista:	01

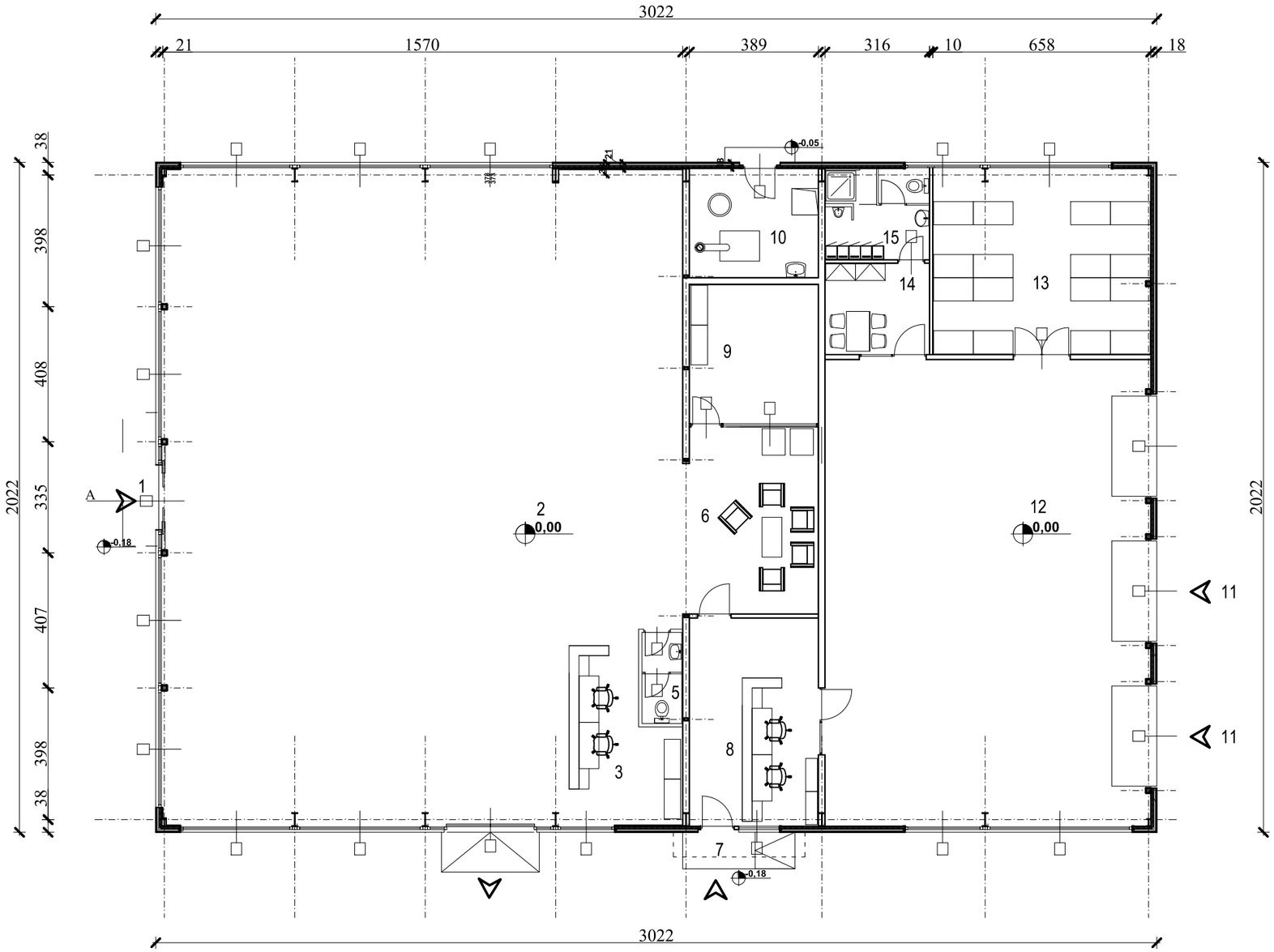

opis prostora

1	ULAZ U POSLOVNI PROSTOR	ker. pl.	
2	SALON -montaža	ker. pl.	306,70 m²
3	SALON PRIPREMA -komercijala	ker. pl.	-
4	SKLADIŠTE DIJELOVA	ker. pl.	-
5	SANITARNI ČVOR	ker. pl.	24,40 m²
6	INFORMATIČKA PRIPREMA	ker. pl.	23,10 m²
7	ULAZ RADNIKA	ker. pl.	
8	INFORMATIČKA PRIPREMA	ker. pl.	2,40 m²
9	KANCELARIJA	parket	16,30 m²
10	KOTLOVNICA	ker. pl.	12,80 m²
11	ULAZ REPROMATERIJALA	ker. pl.	
12	POSTOR ZA SERVIS I OBRADU METALA	ker. pl.	138,50 m²
13	SKLADIŠTE DIJELOVA	ker. pl.	36,90 m²
14	BLAGOVAONA RADNIKA	ker. pl.	8,70 m²
15	GARDEROBA I SANITARIJE RADNIKA	ker. pl.	8,70 m²
	UKUPNO NETO POVRŠINA:		579,40 m²
	UKUPNO BRUTO POVRŠINA:		611,05 m²

Aris d.o.o.
Frana Supila 50, Varaždin
PROJEKTIRANJE, NADZOR, KONZALTING
ured: M. Schlengera 6, Kneginec Gornji
telefon: +385 42/ 207-620
fax.: +385 42/ 207-621
mail: info@aris.hr

projektant:	Ivan Vindiš, d.i.a.
suradnik:	Matija Vindiš, d.i.g.
direktor:	Ivan Vindiš, d.i.a.

građevina:	PROIZVODNO - POSLOVNA - dogradnja i prenamjena
investitor:	I N T E G R A d.o.o., Varaždin, Trg kralja Tomislava 4
lokacija:	k.č.br. 362/34 k.o. Kneginec
vrsta proj.:	GLAVNI PROJEKT
sadržaj lista:	TLOCRT PRIZEMLJA - postojeće stanje

ovlašteni arhitekt:
IVAN VINDIŠ
dipl.ing.arh.
OVLAŠTENI ARHITEKT
A 501

tehn. dn.:	787/18
datum:	ožujak 2018.
mjerilo:	1:150
broj lista:	02

sadržaj ove stranice autorsko je vlasništvo firme "Aris d.o.o." temeljem priloženog potpisa i pečata

sadržaj ove stranice autorsko je vlasništvo firme "Aris d.o.o." temeljem priloženog potpisa i pečata

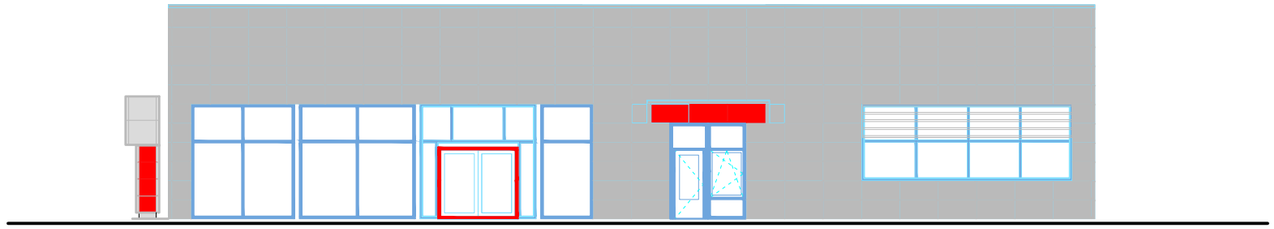

POGLEDI SA ZAPADA

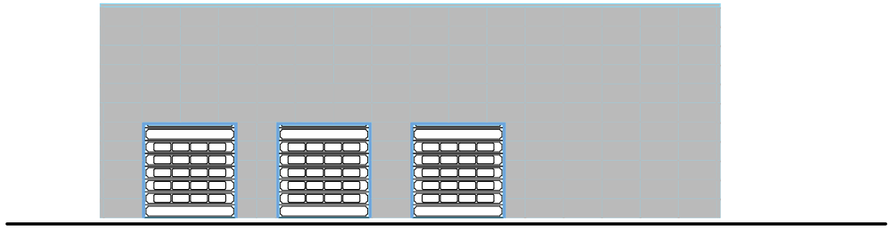

POGLEDI SA JUGA

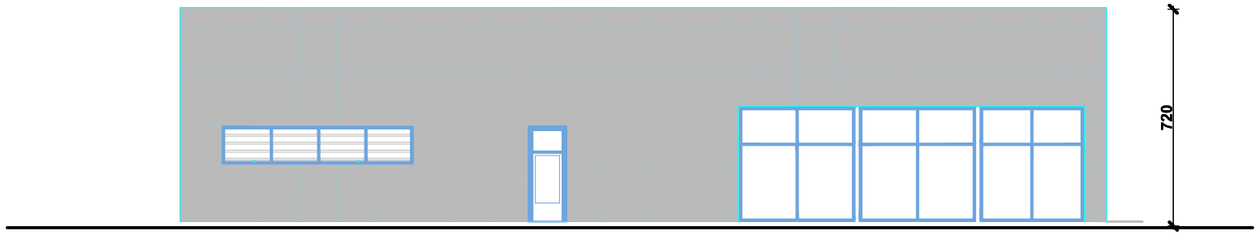

POGLEDI SA ISTOKA

POGLEDI SA SJEVERA

POGLEDI SA SJEVERA

Aris d.o.o. Frana Supila 50, Varaždin PROJEKTIRANJE, NADZOR, KONZALTING ured: M. Schlengera 6, Kneginec Gornji telefon: +385 42/ 207-620 fax.: +385 42/ 207-621 mail: info@aris.hr		građevina:	PROIZVODNO - POSLOVNA - dogradnja i prenamjena		
		investitor:	I N T E G R A d.o.o., Varaždin, Trg kralja Tomislava 4		
		lokacija:	k.č.br. 362/34 k.o. Kneginec		
		vrsta proj.:	GLAVNI PROJEKT		
		sadržaj lista:	POGLEDI - postojeće stanje		
projektant:	Ivan Vindiš, d.i.a.	ovlašteni arhitekt:	IVAN VINDIŠ dipl.ing.arh. OVLAŠTENI ARHITEKT A 501	tehn. dn.:	787/18
suradnik:	Matija Vindiš, d.i.g.			datum:	ožujak 2018.
direktor:	Ivan Vindiš, d.i.a.			mjerilo:	1:200
				broj lista:	03

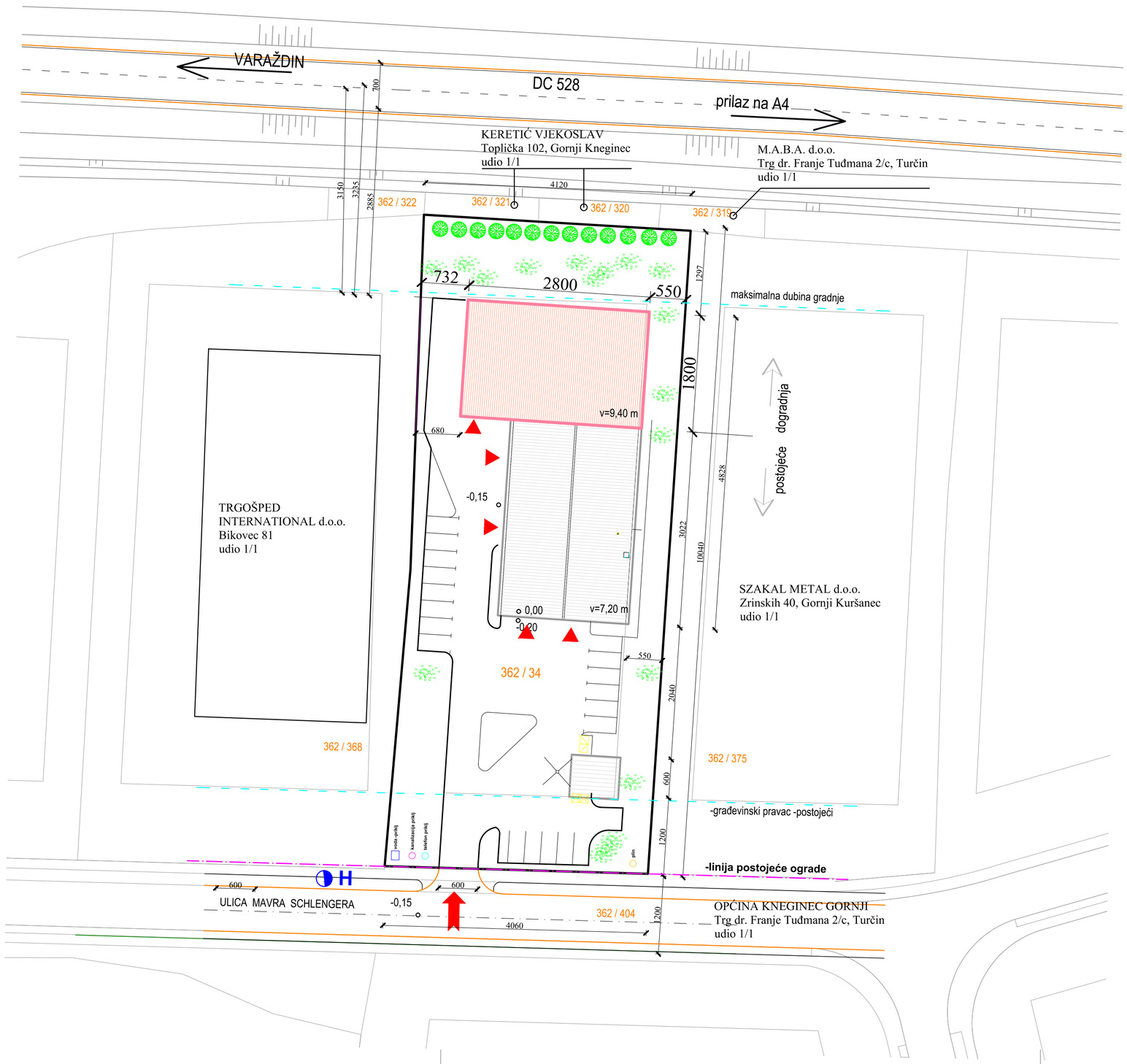

SITUACIJA
- smještaj građevine na parceli
MJ 1:500
parcela: k.č.br. 362/34 k.o. KNEGINEC

INVESTITOR:
INTEGRA d.o.o., Varaždin, Trg kralja Tomislava 4

LEGENDA:

- granice katastarskih čestica
- granice predmetne parcele
- javni i služni pristupni put
- regulaciona linija -postojeća
- građevinski pravac -postojeći
- Projektirana građevina -dogradnja
- Projektirana građevina -dogradnja
- postojeći ulaz na parcelu
- ulaz u građevinu
- H nadzemni hidrant

IZGRAĐENOST PARCELE:	
površina parcele	4051 m2
BP građevina postojećih zgrada	647 m2
BP planirane zgrade	504 m2
ukupno m2	1151 m2
IZGRAĐENOST PARCELE -ukupno:	28,40 %
POVRŠINA ZELENILA:	1240 m2
POVRŠINA ASFALTA:	1660 m2

Aris d.o.o.
Frana Supila 50, Varaždin
PROJEKTIRANJE, NADZOR, KONZALTING
ured: M. Schlengera 6, Kneginec Gornji
telefon: +385 42/ 207-620
fax.: +385 42/ 207-621
mail: info@aris.hr

građevina:	PROIZVODNO - POSLOVNA - dogradnja i prenamjena
investitor:	I N T E G R A d.o.o., Varaždin, Trg kralja Tomislava 4
lokacija:	k.č.br. 362/34 k.o. Kneginec
vrsta proj.:	GLAVNI PROJEKT
sadržaj lista:	SITUACIJA

projektant:	Ivan Vindiš, d.i.a.	ovlašteni arhitekt:	IVAN VINDIŠ dipl.ing.arh. OVLAŠTENI ARHITEKT A 501	tehn. dn.:	787/18
suradnik:	Matija Vindiš, d.i.g.			datum:	ožujak 2018.
direktor:	Ivan Vindiš, d.i.a.			mjerilo:	1:500
				broj lista:	07

sadržaj ove stranice autorsko je vlasništvo firme "Aris d.o.o." temeljem priloženog potpisa i pečata

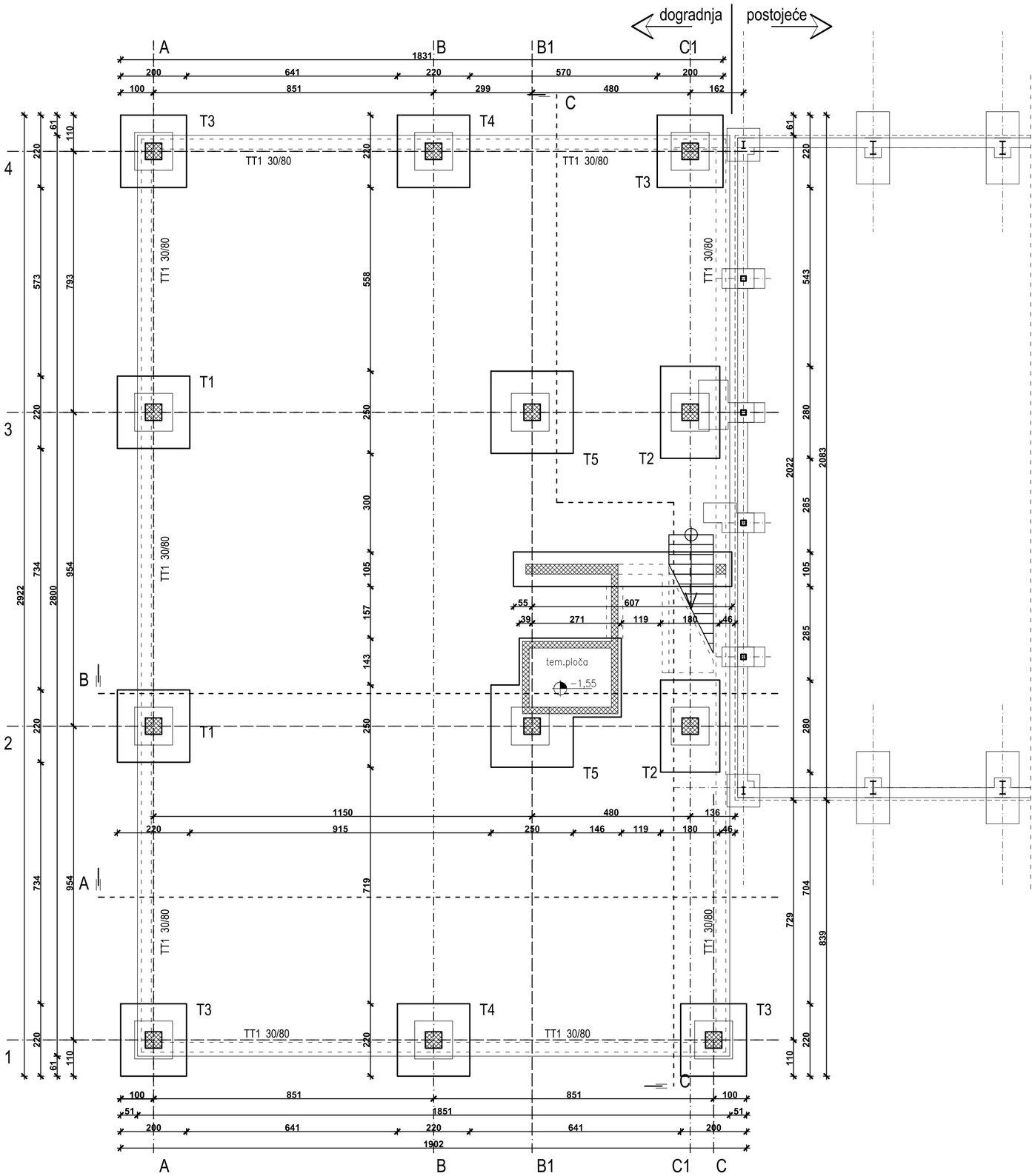

sadržaj ove stranice autorsko je vlasništvo firme "Aris d.o.o." temeljem priloženog potpisa i pečata

Aris d.o.o. Frana Supila 50, Varaždin PROJEKTIRANJE, NADZOR, KONZALTING ured: M. Schlengera 6, Kneginec Gornji telefon: +385 42/ 207-620 fax.: +385 42/ 207-621 mail: info@aris.hr			građevina:	PROIZVODNO - POSLOVNA - dogradnja i prenamjena	
			investitor:	I N T E G R A d.o.o., Varaždin, Trg kralja Tomislava 4	
			lokacija:	k.č.br. 362/34 k.o. Kneginec	
			vrsta proj.:	GLAVNI PROJEKT	
			sadržaj lista:	TLOCRT TEMELJA - temeljne stope	
projektant:	Ivan Vindiš, d.i.a.		ovlašteni arhitekt: IVAN VINDIŠ dipl.ing.arh. OVLAŠTENI ARHITEKT A 501	tehn. dn.:	787/18
suradnik:	Matija Vindiš, d.i.g.			datum:	ožujak 2018.
direktor:	Ivan Vindiš, d.i.a.			mjerilo:	1:100
				broj lista:	08

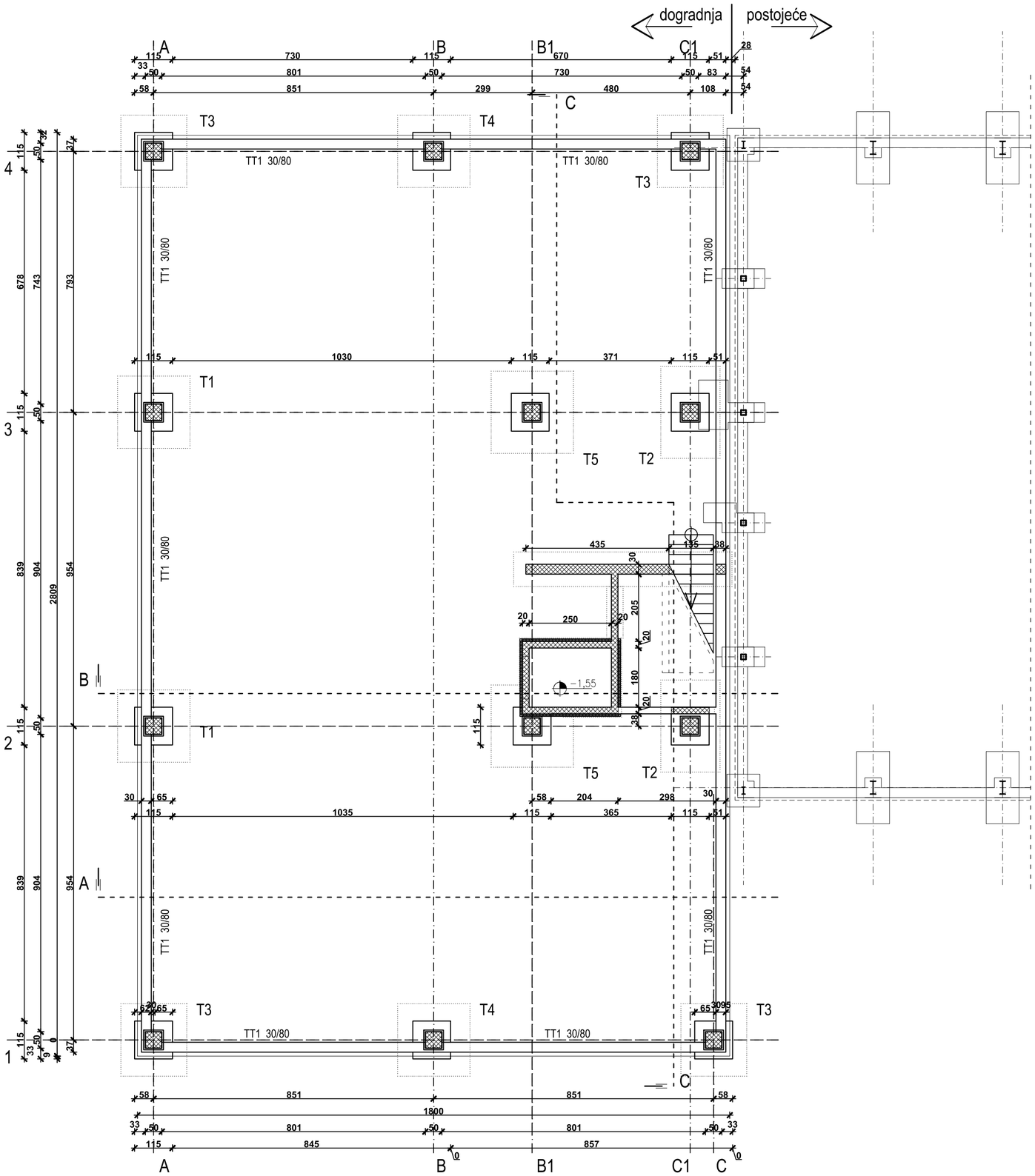

sadržaj ove stranice autorsko je vlasništvo firme "Aris d.o.o." temeljem priloženog potpisa i pečata

Aris d.o.o.
Frana Supila 50, Varaždin
PROJEKTIRANJE, NADZOR, KONZALTING
ured: M. Schlengera 6, Kneginec Gornji
telefon: +385 42/ 207-620
fax.: +385 42/ 207-621
mail: info@aris.hr

građevina:	PROIZVODNO - POSLOVNA - dogradnja i prenamjena
investitor:	I N T E G R A d.o.o., Varaždin, Trg kralja Tomislava 4
lokacija:	k.č.br. 362/34 k.o. Kneginec
vrsta proj.:	GLAVNI PROJEKT
sadržaj lista:	TLOCRT TEMELJA - temelne grede i čašice

projektant:	Ivan Vindiš, d.i.a.	ovlašteni arhitekt:	IVAN VINDIŠ dipl.ing.arh. OVLAŠTENI ARHITEKT A 501	tehn. dn.:	787/18
suradnik:	Matija Vindiš, d.i.g.			datum:	ožujak 2018.
direktor:	Ivan Vindiš, d.i.a.			mjerilo:	1:100
				broj lista:	09

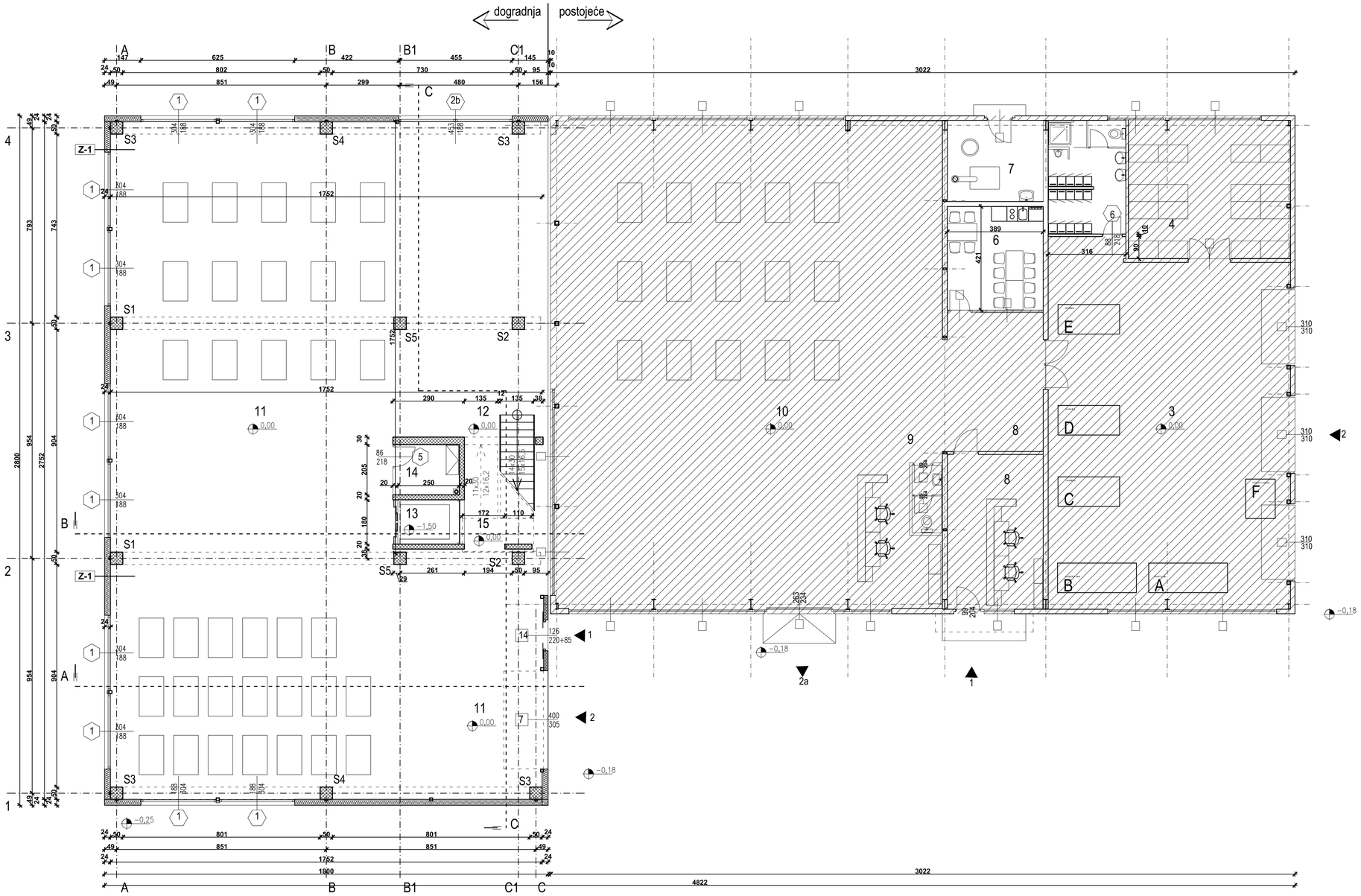

OPREMA -postojeća, za obradu metala

A	ŠKARE ZA LIM	el. alat
B	SAVIJAČICA LIMA	el. alat
C	TOKARILICA	el. alat
D	GLODALICA	el. alat
E	BRUSILOCA	el. alat
F	TOČKASTO VARENJE	el. alat

IZVADAK POVRŠINA -prizemlje

	ULAZI			
1	ULAZI OSOBA			
2	ULAZ REPROMATERIJALA			
2a	IZLAZ –ISPORUKA STROJEVA			
	POSTOJEĆE			
3	DORADA METALNIH DIJELOVA STROJA	ind. pod	m2	139,0
4	PRORUČNO SKLADIŠTE DIJELOVA	ind. pod	m2	37,0
5	GARDEROBA I SANIT. RADNIKA U PROIZV.	ker pl	m2	16,3
6	BLAGOVAONA ZA RADNIKE	ker pl	m2	16,0
7	KOTLOVNICA	ker pl	m2	12,8
8	KANCELARIJA –PRIPREMA	ker pl	m2	46,6
9	SANITARNI ČVOR	ker pl	m2	3,3
10	MONTAŽA STROJEVA 2 –finalizacija	ker pl	m2	306,0
	POSTOJEĆE -prizemlje, ukupno		m2	577,0
	DOGRADNJA -prizemlje			
11	MONTAŽA STROJEVA 1	ind pod	m2	456,0
12	STEPENIŠTE –priz	kamen	m2	9,7
13	DIZALO –LIFT		m2	4,5
14	SPREMIŠTE	ker pl	m2	4,5
15	HODNIK, PROLAZ	ind. pod	m2	18,5
	DOGRADNJA -prizemlje, ukupno			480,0

Aris d.o.o.
Frana Supila 50, Varaždin
PROJEKTIRANJE, NADZOR, KONZALTING
ured: M. Šihlengera 6, Kneginec Gornji
telefon: +385 42/ 207-620
fax.: +385 42/ 207-621
mail: info@aris.hr

gradevina:	PROIZVODNO - POSLOVNA - dogradnja i prenamjena
investitor:	I N T E G R A d.o.o., Varaždin, Trg kralja Tomislava 4
lokacija:	k.č.br. 362/34 k.o. Kneginec
vrsta proj.:	GLAVNI PROJEKT
sadržaj lista:	TLOCRT PRIZEMLJA

projektant:	Ivan Vindiš, d.i.a.	ovlašteni arhitekt: IVAN VINDIŠ dipl.ing.arh. OVLAŠTENI ARHITEKT A 501	tehn. dn.: 787/18
suradnik:	Matija Vindiš, d.i.g.		datum: ožujak 2018.
direktor:	Ivan Vindiš, d.i.a.		mjerilo: 1:100
			broj lista: 10

sadržaj ove stranice autorsko je vlasništvo firme "Aris d.o.o." temeljem priloženog potpisa i pečata

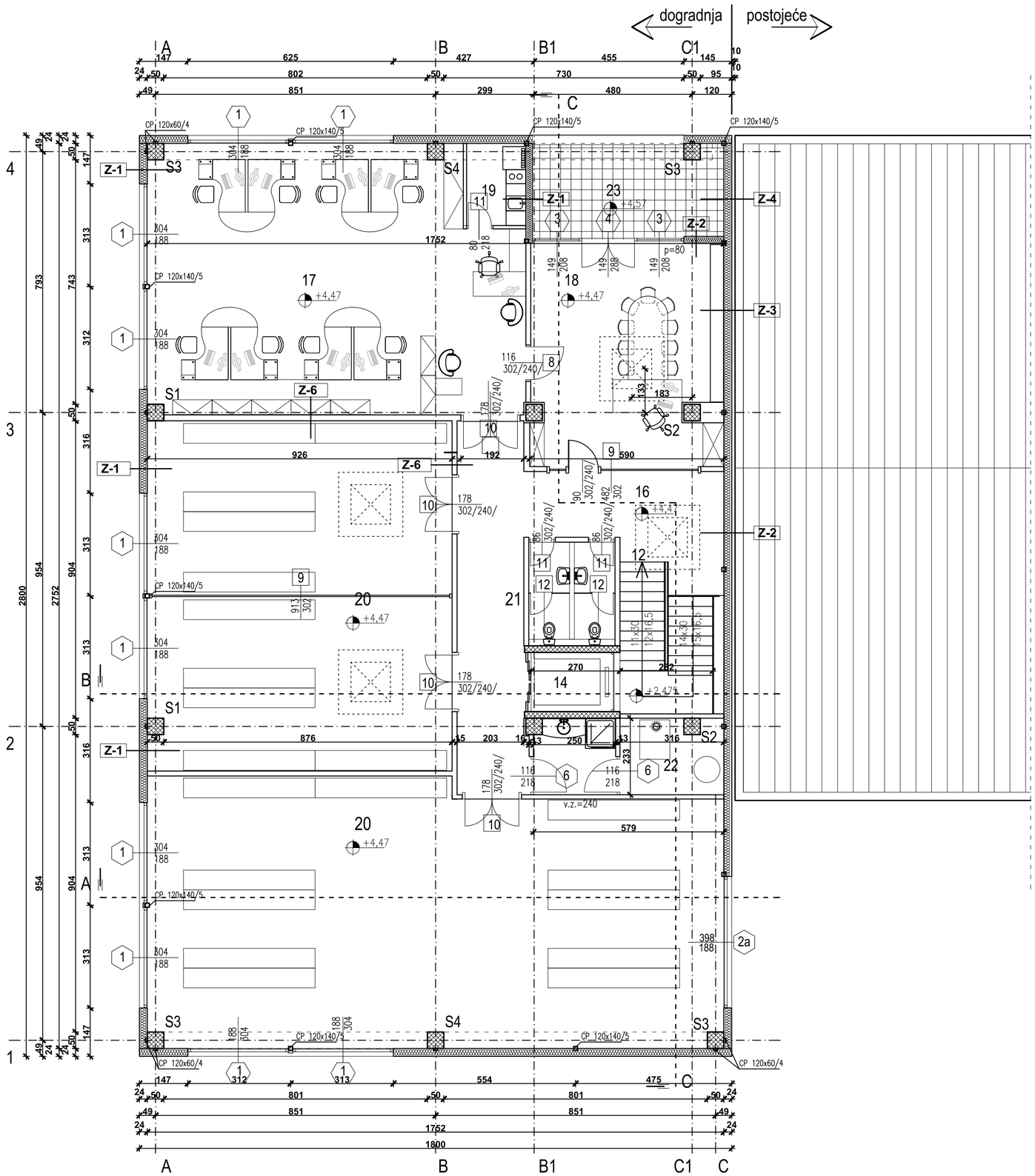

IZVADAK POVRŠINA

DOGRADNJA -kat

12	STEPENIŠTE –kat	kamen	m2	11,1
14	DIZALO –LIFT			
16	HODNIK	ind.pod	m2	19,6
17	SLUŽBA RAZVOJA I PRIPREME	ind.pod	m2	89,5
18	KANCELARIJA –direktor	parket	m2	39,9
19	ČAJNA KUHINJA	ker pl	m2	4,3
20	PROSTOR DEPONJIE DIJELOVA ZA MONTAŽU	ind.pod	m2	257,5
21	SANITARNI ČVOR	ker pl	m2	8,0
22	STROJARNICA GRIJANJA	ind.pod	m2	11,4
23	LOGGIA, 16,20 x 0,75	drvo	m2	12,2
	DOGRADNJA -kat, ukupno			453,5

Aris d.o.o.
Frana Supila 50, Varaždin
PROJEKTIRANJE, NADZOR, KONZALTING
ured: M. Schlengera 6, Kneginec Gornji
telefon: +385 42/ 207-620
fax.: +385 42/ 207-621
mail: info@aris.hr

građevina:	PROIZVODNO - POSLOVNA - dogradnja i prenamjena
investitor:	I N T E G R A d.o.o., Varaždin, Trg kralja Tomislava 4
lokacija:	k.č.br. 362/34 k.o. Kneginec
vrsta proj.:	GLAVNI PROJEKT
sadržaj lista:	TLOCRT KATA

projektant:	Ivan Vindiš, d.i.a.	tehn. dn.:	787/18
suradnik:	Matija Vindiš, d.i.g.	datum:	ožujak 2018.
direktor:	Ivan Vindiš, d.i.a.	mjerilo:	1:100
		broj lista:	11

ovlašteni arhitekt: IVAN VINDIŠ dipl.ing.arh. OVLAŠTENI ARHITEKT A 501

sadržaj ove stranice autorsko je vlasništvo firme "Aris d.o.o." temeljem priloženog potpisa i pečata

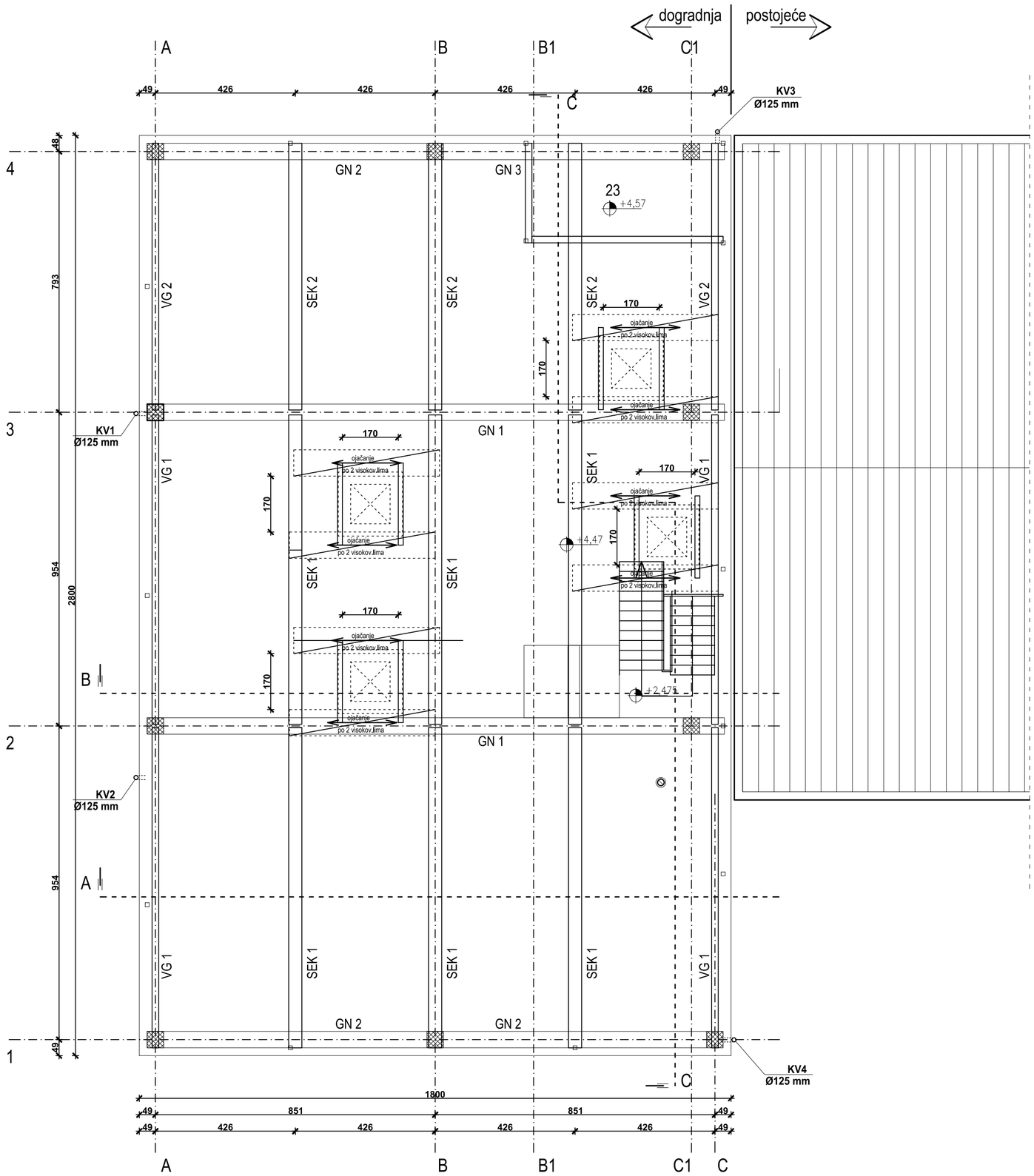

sadržaj ove stranice autorsko je vlasništvo firme "Aris d.o.o." temeljem priloženog potpisa i pečata

Aris d.o.o.
Frana Supila 50, Varaždin
PROJEKTIRANJE, NADZOR, KONZALTING
ured: M. Schlengera 6, Kneginec Gornji
telefon: +385 42/ 207-620
fax.: +385 42/ 207-621
mail: info@aris.hr

građevina:	PROIZVODNO - POSLOVNA - dogradnja i prenamjena
investitor:	I N T E G R A d.o.o., Varaždin, Trg kralja Tomislava 4
lokacija:	k.č.br. 362/34 k.o. Kneginec
vrsta proj.:	GLAVNI PROJEKT
sadržaj lista:	TLOCRT KROVNE KONSTRUKCIJE

projektant:	Ivan Vindiš, d.i.a.	ovlašteni arhitekt:	IVAN VINDIŠ dipl.ing.arh. OVLAŠTENI ARHITEKT A 501	tehn. dn.:	787/18
suradnik:	Matija Vindiš, d.i.g.			datum:	ožujak 2018.
direktor:	Ivan Vindiš, d.i.a.			mjerilo:	1:100
				broj lista:	12

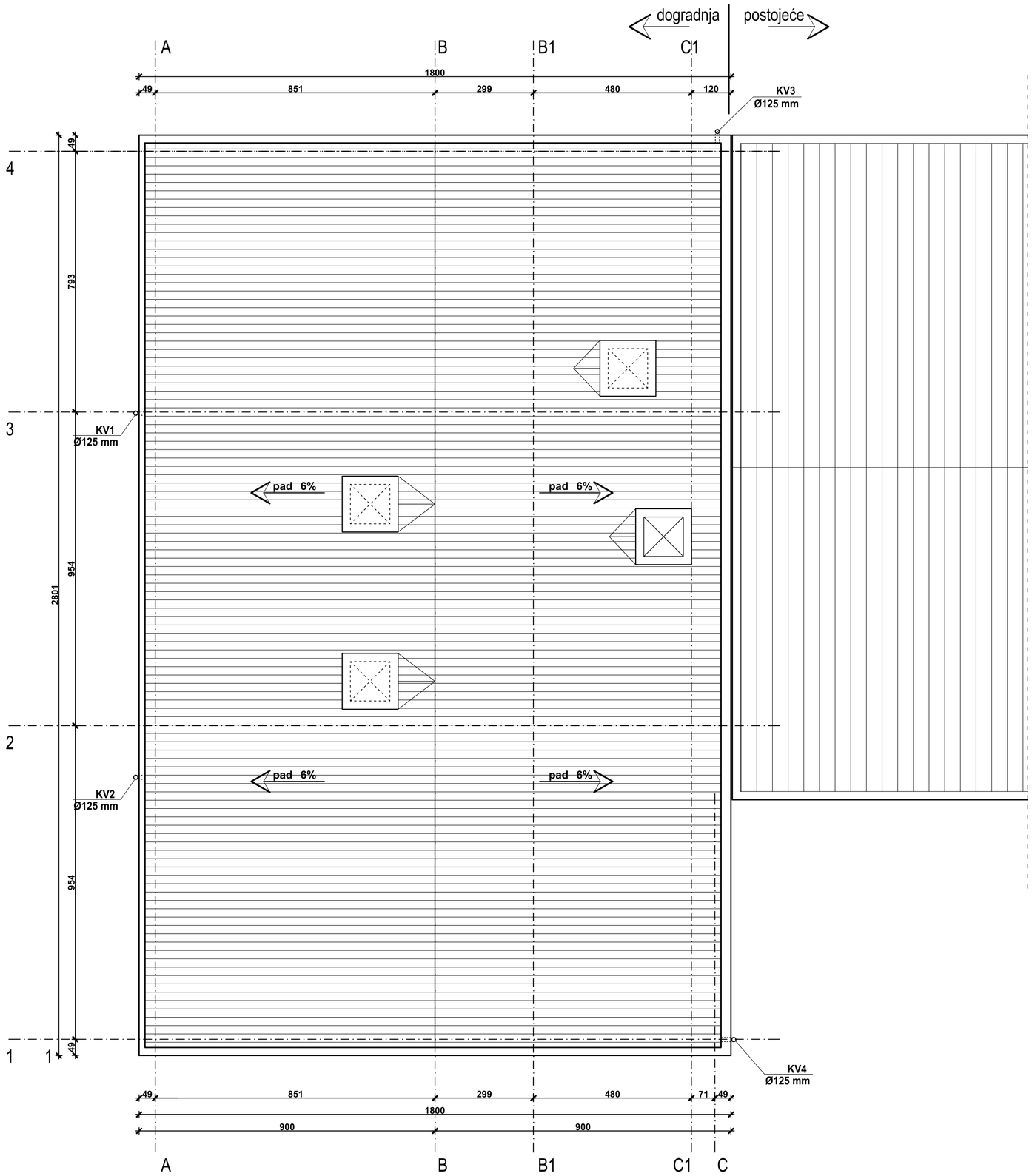

sadržaj ove stranice autorsko je vlasništvo firme "Aris d.o.o." temeljem priloženog potpisa i pečata

Aris d.o.o.
Frana Supila 50, Varaždin
PROJEKTIRANJE, NADZOR, KONZALTING
ured: M. Schlengera 6, Kneginec Gornji
telefon: +385 42/ 207-620
fax.: +385 42/ 207-621
mail: info@aris.hr

građevina:	PROIZVODNO - POSLOVNA - dogradnja i prenamjena
investitor:	I N T E G R A d.o.o., Varaždin, Trg kralja Tomislava 4
lokacija:	k.č.br. 362/34 k.o. Kneginec
vrsta proj.:	GLAVNI PROJEKT
sadržaj lista:	TLOCRT KROVA

projektant:	Ivan Vindiš, d.i.a.	ovlašteni arhitekt:	IVAN VINDIŠ dipl.ing.arh. OVLAŠTENI ARHITEKT A 501	tehn. dn.:	787/18
suradnik:	Matija Vindiš, d.i.g.			datum:	ožujak 2018.
direktor:	Ivan Vindiš, d.i.a.			mjerilo:	1:100
				broj lista:	13

sadržaj ove stranice autorsko je vlasništvo firme "Aris d.o.o." temeljem priloženog potpisa i pečata

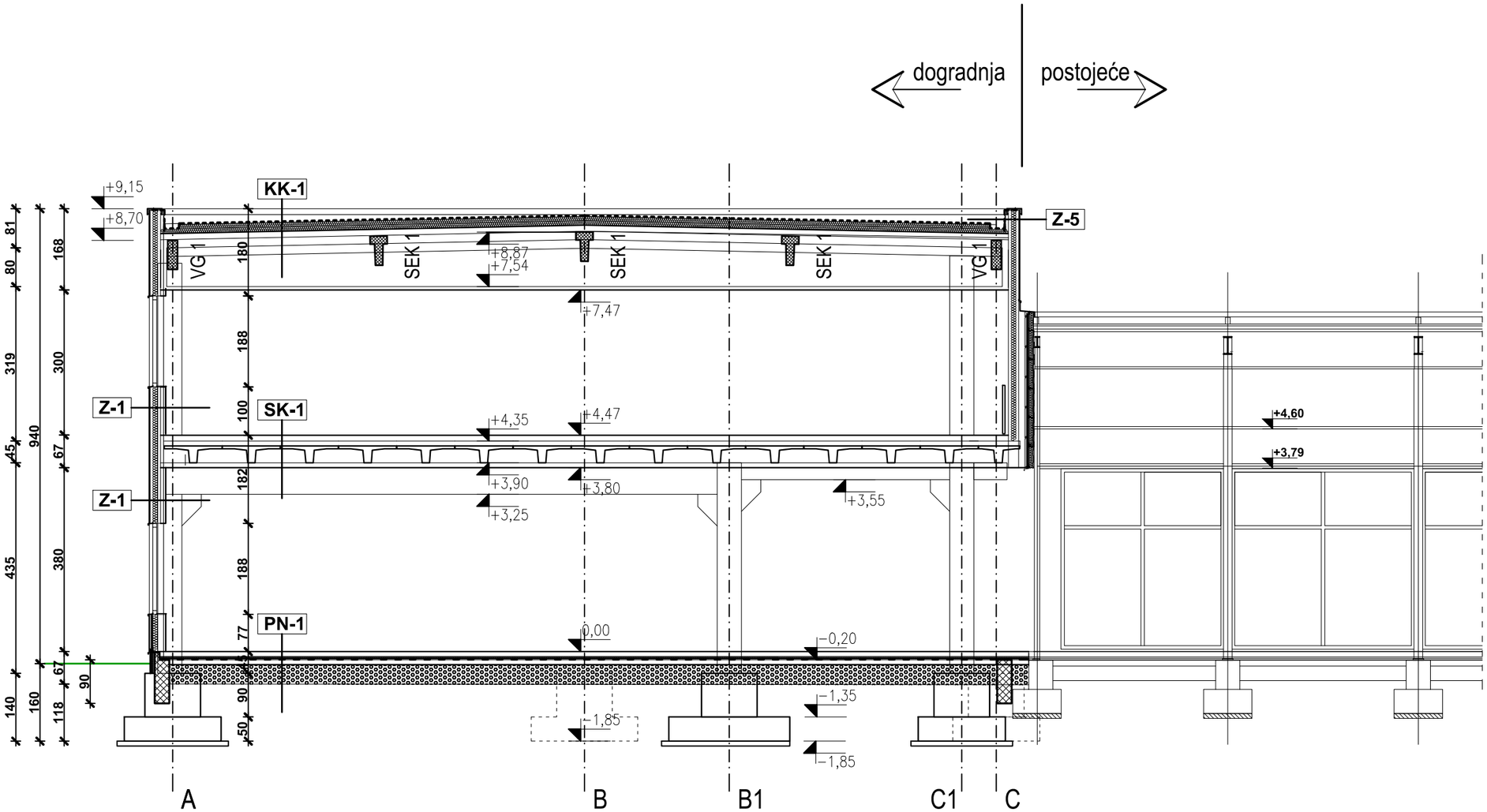

Z-1 VANJSKI ZID

- HPL compakt ploče	10 mm
- limene vodilice	
- geotekstil 150 gr	1x
- kamena vuna	10 cm
- limeni oblikovani element za TI od 10 cm	
- kamena vuna	8 cm
- parna brana	1x
- gipskartonska ploča	15 mm

Z-2 VANJSKI ZID, loggia

- vanjski prostor	
- vlaknastocementne ploče	2x12,5 mm
- limeni roštilj	
- kamena vuna	14 cm
- parna brana	1x
- gipskartonske ploče	2x12,5 mm
- unutarnji prostor	

Z-3 ZID UZ POSTOJEĆU ZGRADU

- zid postojeće građevine	
- limeni oblikovani element za TI od 10 cm	
- kamena vuna, kaširana	10 cm
- parna brana	1x
- gipskarton	15 mm
- unutarnji prostor	

Z-4 ZID UZ POSTOJEĆU ZGRADU

- zid postojeće građevine	
- limeni oblikovani element za TI od 10 cm	
- kamena vuna, kaširana	10 cm
- roštilj od limenih profila	2,5 cm
- vlaknastocementne ploče	2x12,5 cm
- loggia	

Z-5 NADOZID RAVNOG KROVA

- HPL compakt ploče	10 mm
- limene vodilice	
- geotekstil 150 gr	1x
- kamena vuna	10 cm
- limeni oblikovani element za TI od 10 cm	
- vodootporna prešana iverica, OSB	2 cm
- geotekstil	1x
- TPO folija, stabilna na UV	1,5 mm

Z-6 PREGRADNI ZID -unutarnji

- gipskartonske ploče, 1,25x2	2,5 cm
- nosiva metalna konstrukcija	10 cm
- zvučna izolacija, kam. vuna	8 cm
- gipskartonske ploče, 1,25x2	2,5 cm

SK-1 MEĐUKATNA KONSTRUKCIJA

- arm.cementni estrih + premaz	8 cm
- polistiren, 25 kg/m3	2+2 cm
- tlačna ploča TT nosača	10 cm
- montažne TT ploče	
- spušteni strop	
kamena vuna	4 cm
PE folija	1x
podgled -gipskarton	1,25 cm

SI-2 STROP ISPOD LOGGIE

- drvena podna obloga od daski tikovine	3,0 cm
- zračni prostor -roštilj	do 2 cm
- hidroizolacija	1x
- arm cem estrih	7 cm
- toplinska izolacija, polistiren	5+5 cm
- parna brana	1x
- glazura u padu	2-4 cm
- stropna konstrukcija	
- spušteni strop	
kamena vuna	6 cm
PE folija	1x
podgled -gipskarton	1,25 cm

KK-1 KROVNA KONSTRUKCIJA

- TPO folija, stabilna na UV	1,5 mm
- geotekstil, 200gr/m2	200 gr
- topl.izol -kamena vuna	8+6 cm
- visokovalni lim 135/310, t=0,88 mm	13,5 mm
- arm.betonska montažna konstrukcija	
- spušteni strop	
kamena vuna	4 cm
PE folija	1x
podgled -gipskarton	1,25 cm

PN -1 POD NA TLU

- samoniv. epoksidni podni premaz	3 mm
- gornja arm. bet. podloga sa dod. emulzije za podno grijanje	10 cm
- XPS sa čepovima za podno gr. sa PE foljom kao parnom branom	3 cm +
- samogasivi XPS	6 cm
- hidroizolacija	1x
- donja arm. bet. podloga	12 cm
- drenažni šljunak	40 cm

Aris d.o.o.
Frana Supila 50, Varaždin
PROJEKTIRANJE, NADZOR, KONZALTING
ured: M. Schlengera 6, Kneginec Gornji
telefon: +385 42/ 207-620
fax.: +385 42/ 207-621
mail: info@aris.hr

projektant:	Ivan Vindiš, d.i.a.
suradnik:	Matija Vindiš, d.i.g.
direktor:	Ivan Vindiš, d.i.a.

građevina:	PROIZVODNO - POSLOVNA - dogradnja i prenamjena
investitor:	I N T E G R A d.o.o., Varaždin, Trg kralja Tomislava 4
lokacija:	k.č.br. 362/34 k.o. Kneginec
vrsta proj.:	GLAVNI PROJEKT
sadržaj lista:	POPREČNI PRESJEK A-A

ovlašteni arhitekt: IVAN VINDIŠ dipl.ing.arh. OVLAŠTENI ARHITEKT A 501

tehn. dn.:	787/18
datum:	ožujak 2018.
mjerilo:	1:100
broj lista:	14

sadržaj ove stranice autorsko je vlasništvo firme "Aris d.o.o." temeljem priloženog potpisa i pečata

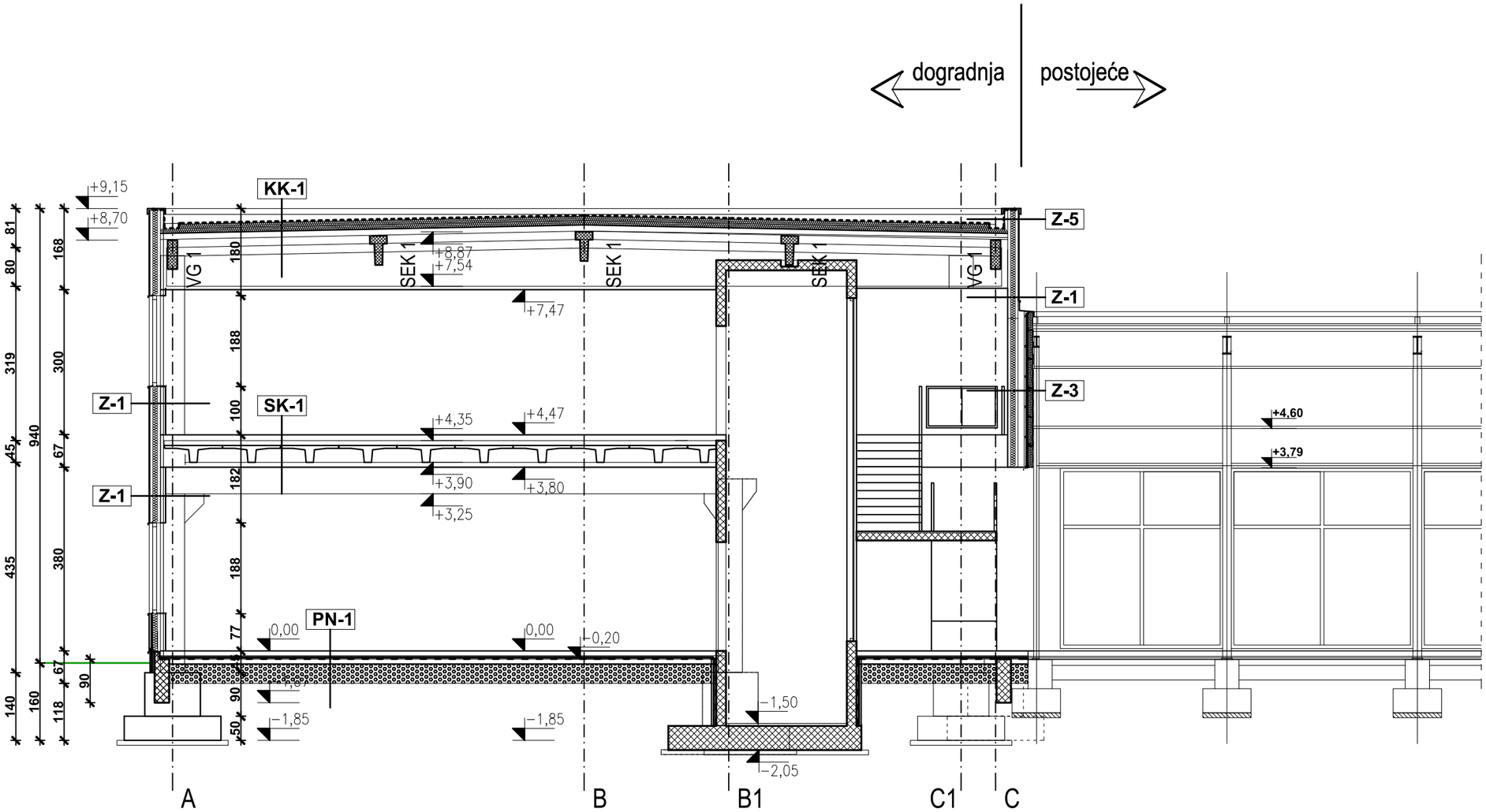

Z-1 VANJSKI ZID

- HPL compakt ploče	10 mm
- limene vodilice	
- geotekstil 150 gr	1x
- kamena vuna	10 cm
- limeni oblikovani element za TI od 10 cm	
- kamena vuna	8 cm
- parna brana	1x
- gipskartonska ploča	15 mm

Z-2 VANJSKI ZID, loggia

- vanjski prostor	
- vlaknastocementne ploče	2x12,5 mm
- limeni roštilj	
- kamena vuna	14 cm
- parna brana	1x
- gipskartonske ploče	2x12,5 mm
- unutarnji prostor	

Z-3 ZID UZ POSTOJEĆU ZGRADU

- zid postojeće građevine	
- limeni oblikovani element za TI od 10 cm	
- kamena vuna, kaširana	10 cm
- parna brana	1x
- gipskarton	15 mm
- unutarnji prostor	

Z-4 ZID UZ POSTOJEĆU ZGRADU

- zid postojeće građevine	
- limeni oblikovani element za TI od 10 cm	
- kamena vuna, kaširana	10 cm
- roštilj od limenih profila	2,5 cm
- vlaknastocementne ploče	2x12,5 cm
- loggia	

Z-5 NADOZID RAVNOG KROVA

- HPL compakt ploče	10 mm
- limene vodilice	
- geotekstil 150 gr	1x
- kamena vuna	10 cm
- limeni oblikovani element za TI od 10 cm	
- vodootporna prešana iverica, OSB	2 cm
- geotekstil	1x
- TPO folija, stabilna na UV	1,5 mm

Z-6 PREGRADNI ZID -unutarnji

- gipskartonske ploče, 1,25x2	2,5 cm
- nosiva metalna konstrukcija	10 cm
- zvučna izolacija, kam. vuna	8 cm
- gipskartonske ploče, 1,25x2	2,5 cm

SK-1 MEĐUKATNA KONSTRUKCIJA

- arm.cementni estrih + premaz	8 cm
- polistiren, 25 kg/m3	2+2 cm
- tlačna ploča TT nosača	10 cm
- montažne TT ploče	
- spušteni strop	
kamena vuna	4 cm
PE folija	1x
podgled -gipskarton	1,25 cm

SI-2 STROP ISPOD LOGGIE

- drvena podna obloga od daski tikovine	3,0 cm
- zračni prostor -roštilj	do 2 cm
- hidroizolacija	1x
- arm cem estrih	7 cm
- toplinska izolacija, polistiren	5+5 cm
- parna brana	1x
- glazura u padu	2-4 cm
- stropna konstrukcija	
- spušteni strop	
kamena vuna	6 cm
PE folija	1x
podgled -gipskarton	1,25 cm

KK-1 KROVNA KONSTRUKCIJA

- TPO folija, stabilna na UV	1,5 mm
- geotekstil, 200gr/m2	200 gr
- topl.izol -kamena vuna	8+6 cm
- visokovalni lim 135/310, t=0,88 mm	13,5 mm
- arm.betonska montažna konstrukcija	
- spušteni strop	
kamena vuna	4 cm
PE folija	1x
podgled -gipskarton	1,25 cm

PN -1 POD NA TLU

- samoniv. epoksidni podni premaz	3 mm
- gornja arm. bet. podloga sa dod. emulzije za podno grijanje	10 cm
- XPS sa čepovima za podno gr. sa PE foljom kao parnom branom	3 cm +
- samogasivi XPS	6 cm
- hidroizolacija	1x
- donja arm. bet. podloga	12 cm
- drenažni šljunak	40 cm

Aris d.o.o.
Frana Supila 50, Varaždin
PROJEKTIRANJE, NADZOR, KONZALTING
ured: M. Schlengera 6, Kneginec Gornji
telefon: +385 42/ 207-620
fax.: +385 42/ 207-621
mail: info@aris.hr

projektant:	Ivan Vindiš, d.i.a.
suradnik:	Matija Vindiš, d.i.g.
direktor:	Ivan Vindiš, d.i.a.

građevina:	PROIZVODNO - POSLOVNA - dogradnja i prenamjena
investitor:	I N T E G R A d.o.o., Varaždin, Trg kralja Tomislava 4
lokacija:	k.č.br. 362/34 k.o. Kneginec
vrsta proj.:	GLAVNI PROJEKT
sadržaj lista:	POPREČNI PRESJEK B-B

ovlašteni arhitekt:
IVAN VINDIŠ
dipl.ing.arh.
OVLAŠTENI ARHITEKT
A 501

tehn. dn.:	787/18
datum:	ožujak 2018.
mjerilo:	1:100
broj lista:	15

sadržaj ove stranice autorsko je vlasništvo firme "Aris d.o.o." temeljem priloženog potpisa i pečata

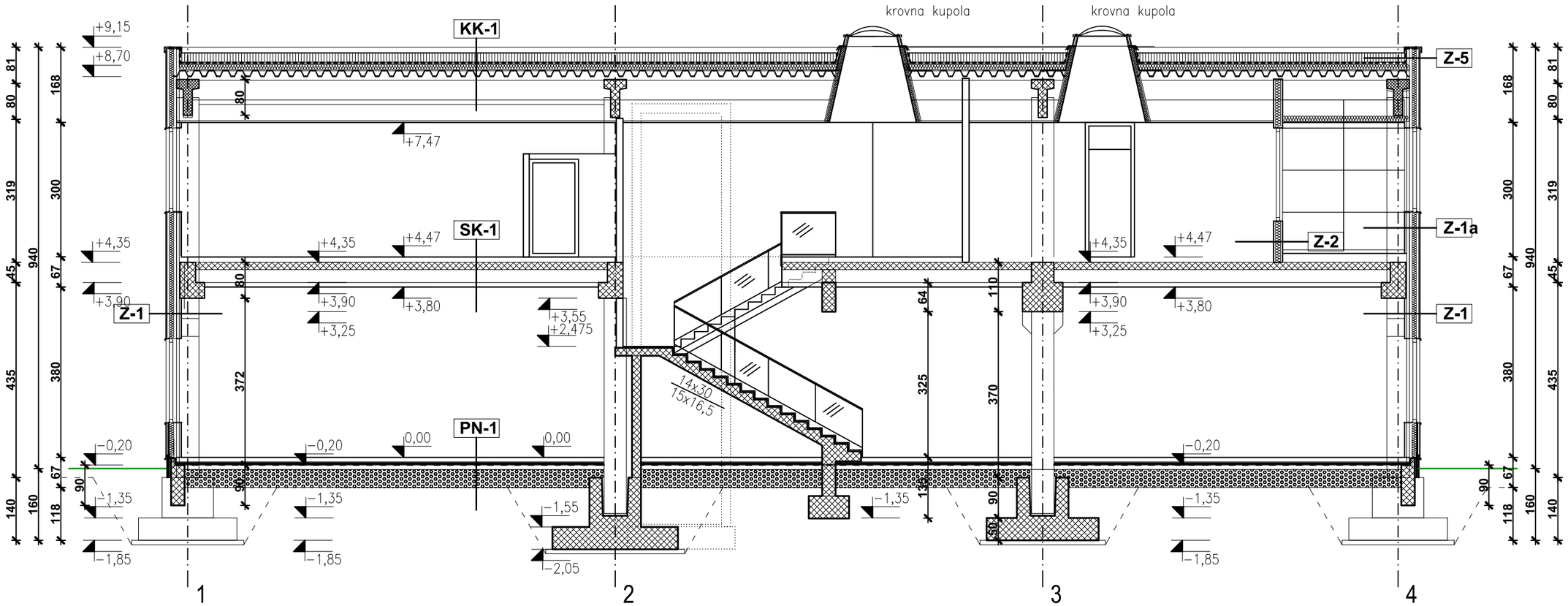

Z-1 VANJSKI ZID

- HPL compakt ploče	10 mm
- limene vodilice	
- geotekstil 150 gr	1x
- kamena vuna	10 cm
- limeni oblikovani element za TI od 10 cm	
- kamena vuna	8 cm
- parna brana	1x
- gipskartonska ploča	15 mm

Z-2 VANJSKI ZID, loggia

- vanjski prostor	
- vlaknastocementne ploče	2x12,5 mm
- limeni roštilj	
- kamena vuna	14 cm
- parna brana	1x
- gipskartonske ploče	2x12,5 mm
- unutarnji prostor	

Z-3 ZID UZ POSTOJEĆU ZGRADU

- zid postojeće građevine	
- limeni oblikovani element za TI od 10 cm	
- kamena vuna, kaširana	10 cm
- parna brana	1x
- gipskarton	15 mm
- unutarnji prostor	

Z-4 ZID UZ POSTOJEĆU ZGRADU

- zid postojeće građevine	
- limeni oblikovani element za TI od 10 cm	
- kamena vuna, kaširana	10 cm
- roštilj od limenih profila	2,5 cm
- vlaknastocementne ploče	2x12,5 cm
- loggia	

Z-5 NADOZID RAVNOG KROVA

- HPL compakt ploče	10 mm
- limene vodilice	
- geotekstil 150 gr	1x
- kamena vuna	10 cm
- limeni oblikovani element za TI od 10 cm	
- vodootporna prešana iverica, OSB	2 cm
- geotekstil	1x
- TPO folija, stabilna na UV	1,5 mm

Z-6 PREGRADNI ZID -unutarnji

- gipskartonske ploče, 1,25x2	2,5 cm
- nosiva metalna konstrukcija	10 cm
- zvučna izolacija, kam. vuna	8 cm
- gipskartonske ploče, 1,25x2	2,5 cm

SK-1 MEĐUKATNA KONSTRUKCIJA

- arm.cementni estrih + premaz	8 cm
- polistiren, 25 kg/m3	2+2 cm
- tlačna ploča TT nosača	10 cm
- montažne TT ploče	
- spušteni strop	
kamena vuna	4 cm
PE folija	1x
podgled -gipskarton	1,25 cm

SI-2 STROP ISPOD LOGGIE

- drvena podna obloga od daski tikovine	3,0 cm
- zračni prostor -roštilj	do 2 cm
- hidroizolacija	1x
- arm cem estrih	7 cm
- toplinska izolacija, polistiren	5+5 cm
- parna brana	1x
- glazura u padu	2-4 cm
- stropna konstrukcija	
- spušteni strop	
kamena vuna	6 cm
PE folija	1x
podgled -gipskarton	1,25 cm

KK-1 KROVNA KONSTRUKCIJA

- TPO folija, stabilna na UV	1,5 mm
- geotekstil, 200gr/m2	200 gr
- topl.izol -kamena vuna	8+6 cm
- visokovalni lim 135/310, t=0,88 mm	13,5 mm
- arm.betonska montažna konstrukcija	
- spušteni strop	
kamena vuna	4 cm
PE folija	1x
podgled -gipskarton	1,25 cm

PN -1 POD NA TLU

- samoniv. epoksidni podni premaz	3 mm
- gornja arm. bet. podloga sa dod. emulzije za podno grijanje	10 cm
- XPS sa čepovima za podno gr. sa PE foljom kao parnom branom	3 cm +
- samogasivi XPS	6 cm
- hidroizolacija	1x
- donja arm. bet. podloga	12 cm
- drenažni šljunak	40 cm

Aris d.o.o.
Frana Supila 50, Varaždin
PROJEKTIRANJE, NADZOR, KONZALTING
ured: M. Schlengera 6, Kneginec Gornji
telefon: +385 42/ 207-620
fax.: +385 42/ 207-621
mail: info@aris.hr

projektant:	Ivan Vindiš, d.i.a.
suradnik:	Matija Vindiš, d.i.g.
direktor:	Ivan Vindiš, d.i.a.

građevina:	PROIZVODNO - POSLOVNA - dogradnja i prenamjena
investitor:	I N T E G R A d.o.o., Varaždin, Trg kralja Tomislava 4
lokacija:	k.č.br. 362/34 k.o. Kneginec
vrsta proj.:	GLAVNI PROJEKT
sadržaj lista:	UZDUŽNI PRESJEK C-C

ovlašteni arhitekt:
IVAN VINDIŠ
dipl.ing.arh.
OVLAŠTENI ARHITEKT
A 501

tehn. dn.:	787/18
datum:	ožujak 2018.
mjerilo:	1:100
broj lista:	16

sadržaj ove stranice autorsko je vlasništvo firme "Aris d.o.o." temeljem priloženog potpisa i pečata

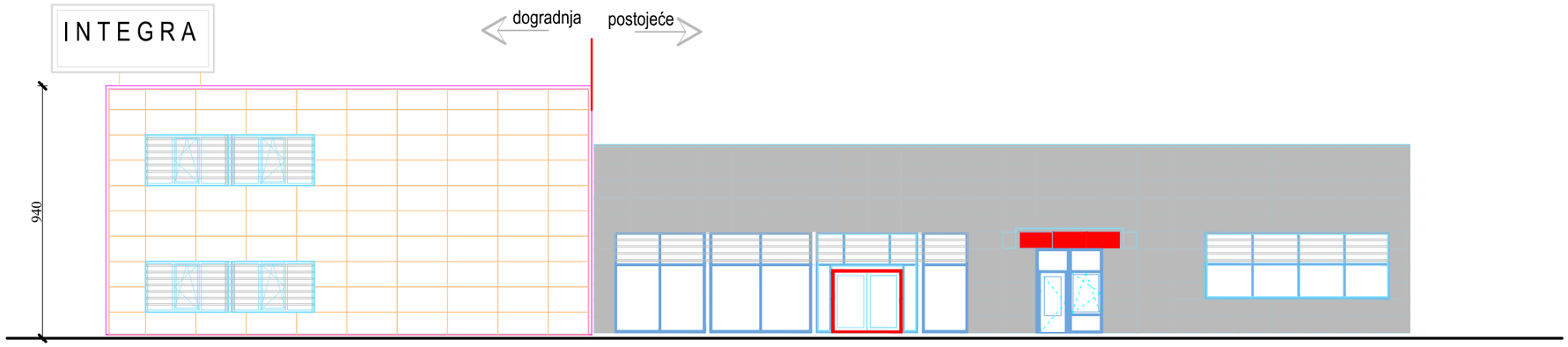

POGLEDI ZAPAADA

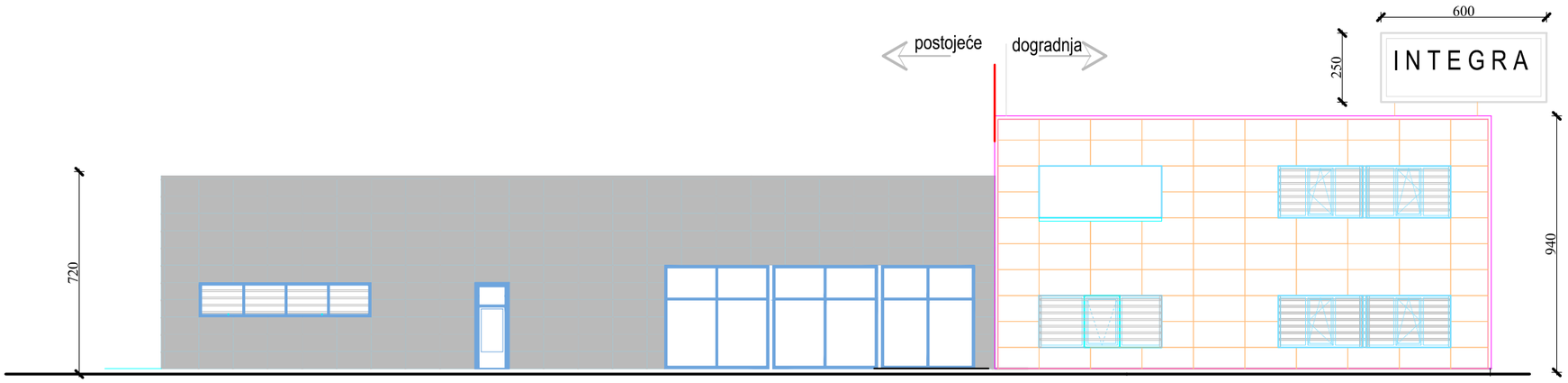

POGLEDI SA ISTOKA

Aris d.o.o. Frana Supila 50, Varaždin PROJEKTIRANJE, NADZOR, KONZALTING ured: M. Schlengera 6, Kneginec Gornji telefon: +385 42/ 207-620 fax.: +385 42/ 207-621 mail: info@aris.hr		građevina:	PROIZVODNO - POSLOVNA - dogradnja i prenamjena
		investitor:	I N T E G R A d.o.o., Varaždin, Trg kralja Tomislava 4
		lokacija:	k.č.br. 362/34 k.o. Kneginec
		vrsta proj.:	GLAVNI PROJEKT
		sadržaj lista:	POGLEDI - ISTOK I ZAPAD
projektant:	Ivan Vindiš, d.i.a.	ovlašteni arhitekt: IVAN VINDIŠ dipl.ing.arh. OVLAŠTENI ARHITEKT A 501	tehn. dn.: 787/18
suradnik:	Matija Vindiš, d.i.g.		datum: ožujak 2018.
direktor:	Ivan Vindiš, d.i.a.		mjerilo: 1:200
			broj lista: 17

sadržaj ove stranice autorsko je vlasništvo firme "Aris d.o.o." temeljem priloženog potpisa i pečata

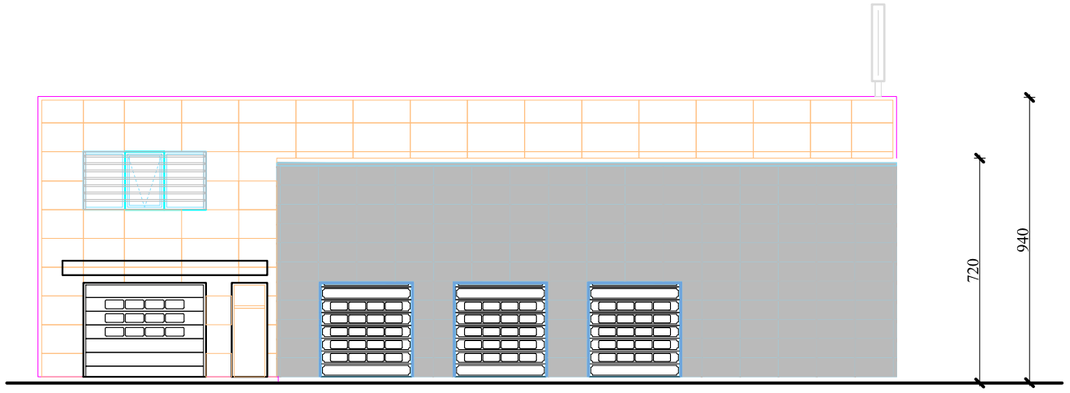

POGLEDI SA JUGA

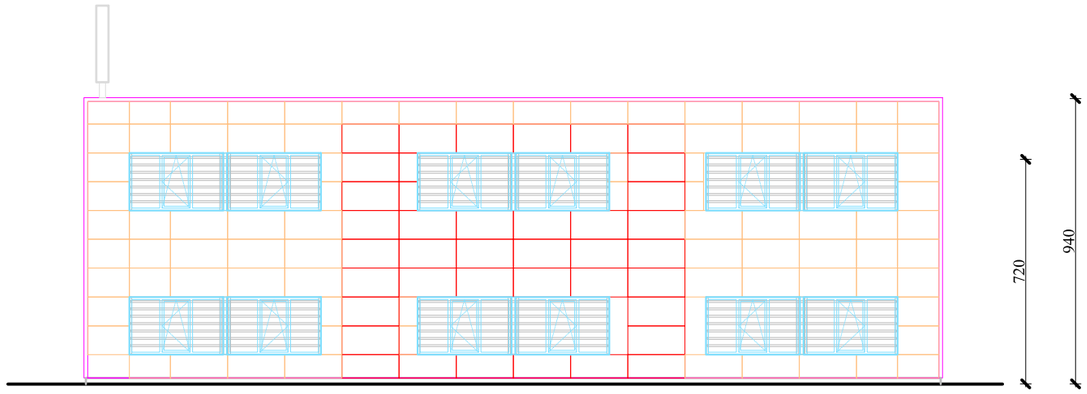

POGLEDI SA SJEVERA

Aris d.o.o.
Frana Supila 50, Varaždin
PROJEKTIRANJE, NADZOR, KONZALTING
ured: M. Schlengera 6, Kneginec Gornji
telefon: +385 42/ 207-620
fax.: +385 42/ 207-621
mail: info@aris.hr

projektant:	Ivan Vindiš, d.i.a.
suradnik:	Matija Vindiš, d.i.g.
direktor:	Ivan Vindiš, d.i.a.

građevina:	PROIZVODNO - POSLOVNA - dogradnja i prenamjena
investitor:	I N T E G R A d.o.o., Varaždin, Trg kralja Tomislava 4
lokacija:	k.č.br. 362/34 k.o. Kneginec
vrsta proj.:	GLAVNI PROJEKT
sadržaj lista:	POGLEDI - SJEVER I JUG

ovlašteni arhitekt:
IVAN VINDIŠ
dipl.ing.arh.
OVLAŠTENI ARHITEKT
A 501

tehn. dn.:	787/18
datum:	ožujak 2018.
mjerilo:	1:200
broj lista:	18