

POPREČNI PRESJEK „A-A“-JUGOISTOČNO PROČELJE -M=1:100

NAGIB KROVNIH PLOHA 42°;27°

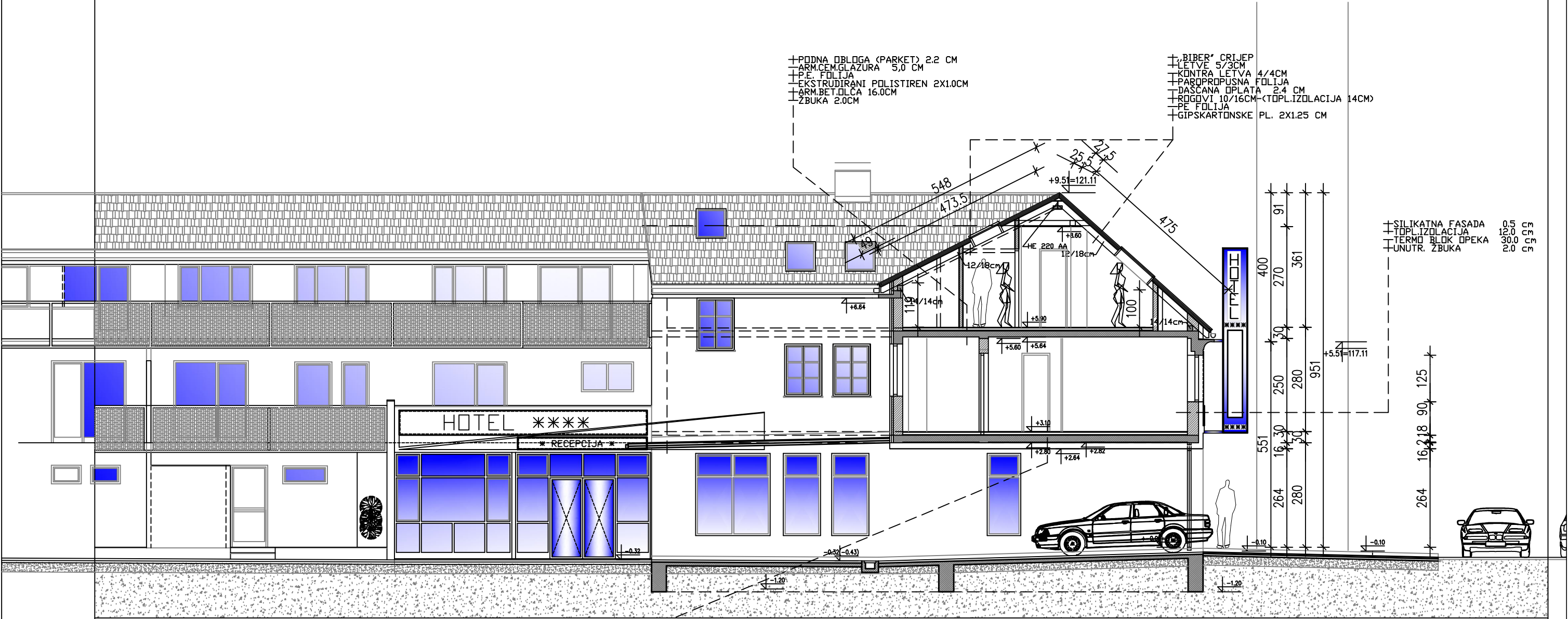

- PODNA OBLOGA (PARKET) 2.2 CM
- ARM.CEM.GLAZURA 5,0 CM
- P.E. FOLIJA
- EKSTRUDIRANI POLISTIREN 2X1.0CM
- ARM.BET.PLOČA 18.0CM
- TOPLINSKA IZOLACIJA 14.00cm(16.00cm)
- SILIKATNA FASADA 0.5CM

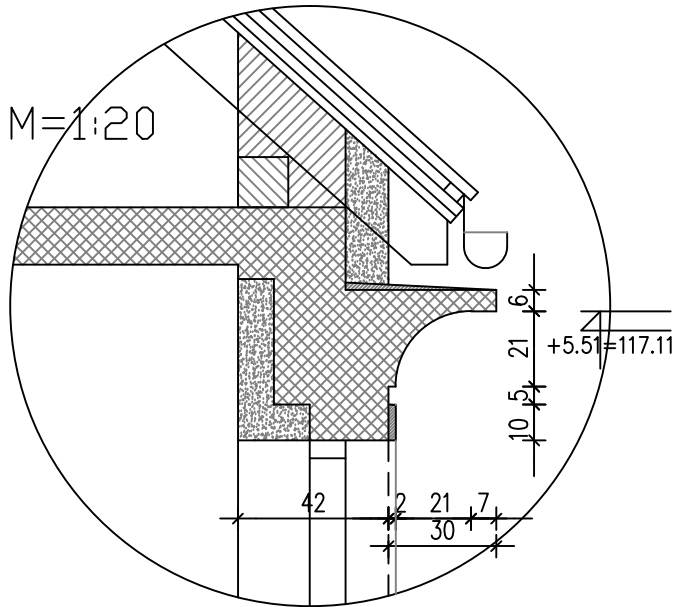

+ -0.00= 111.60

ITC j.d.o.o. <small>NEKRETNOSTI</small> Lj. Gaja 3, 49243 Oroslavje tel/fax:049/284-218		investitor:	„STAR TURIST“ d.o.o. Matka Laginje 1 Karlovac			
		građevina:	HOTEL **** KARLOVAC,Ulica Banija 15 REKONSTRUKCIJA			
GLAVNI PROJEKT - izmjena i dopuna			lokacija: Ulica Banija 15,KARLOVAC k.č.br. 2754, k.o.Karlovac I			
glavni projektant:	I. KLEPAC dipl.ing.građ.		POPREČNI PRESJEK „A-A“;JUGOISTOČNO PROČELJE (dil 3)			
projektant:	D. PAVLINA dipl.ing.arh.					
suradnik:			TD:	datum:	mjerilo:	broj:
			11/16 Z.O.P. 11/16 B.H.	05.2016.	1:100	13.