

POPREČNI PRESJEK „C-C“-JUGOZAPADNO PROČELJE-M=1:100

NAGIB KROVNIH PLOHA 30°;20°;42°;27°

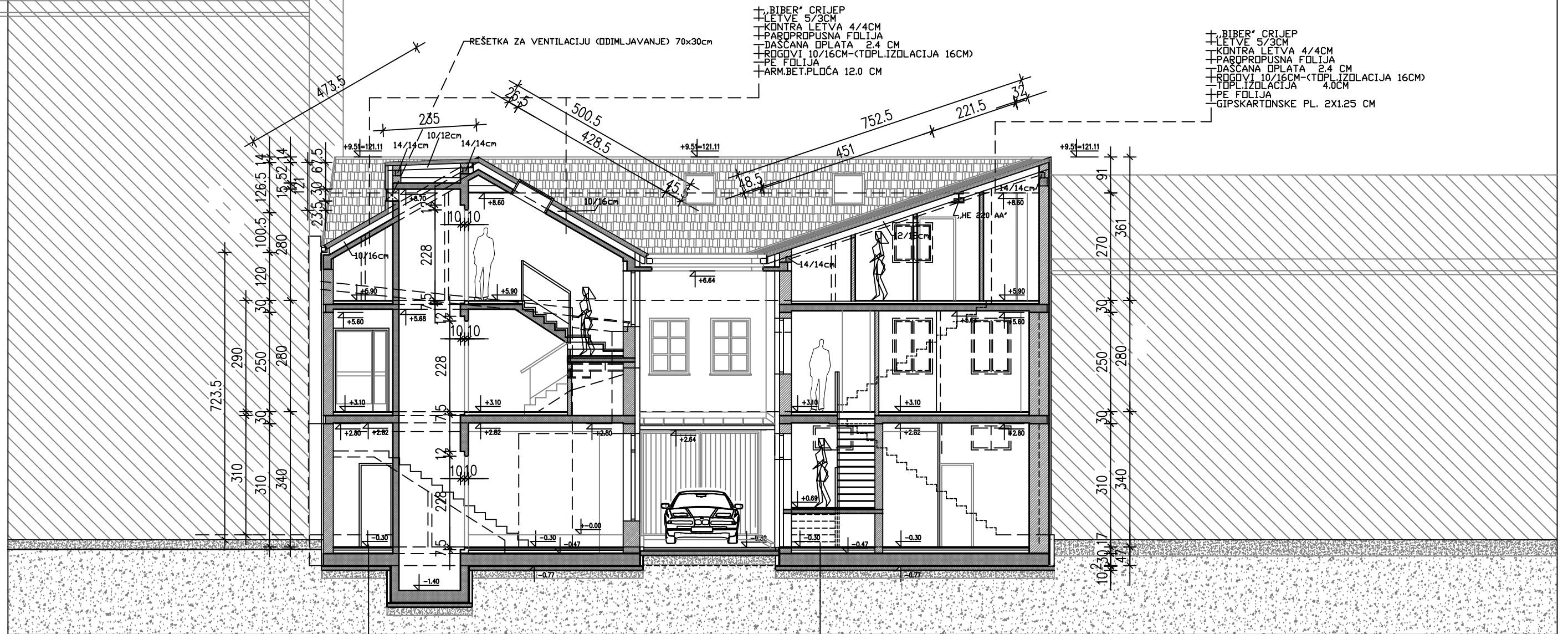

+ BIBER' CRIJEP
 + LETVE 5/3CM
 + KONTRA LETVA 4/4CM
 + PAROPROPUŠNA FOLIJA
 + DASCANA OPLATA 2.4 CM
 + RIGIDNI 10/16CM-(TOPL.IZOLACIJA 16CM)
 + PE FOLIJA
 + ARM.BET.PLOČA 12.0 CM

+ BIBER' CRIJEP
 + LETVE 5/3CM
 + KONTRA LETVA 4/4CM
 + PAROPROPUŠNA FOLIJA
 + DASCANA OPLATA 2.4 CM
 + RIGIDNI 10/16CM-(TOPL.IZOLACIJA 16CM)
 + TOPL.IZOLACIJA 4.0CM
 + PE FOLIJA
 + GIPSKARTONSKE PL. 2X1.25 CM

- PODNA OBLAGA (KER.PL.)
 - ARM.CEM.GLAZURA 5.00CM
 - P.E. FOLIJA
 - TOPL.IZOLACIJA 8.00CM(10.00CM)
 - P.E. FOLIJA
 - ARM.BET. PLOČA 30.00CM
 - ZAŠTITA HIDROIZOLACIJE 1.00CM
 - HIDROIZOLACIJA 1.00CM
 - ARM.PODLOŽNI BETON 10.00CM
 - ZBIJENI SLOJ ŠLJUNKA 25 CM

- PODNA OBLAGA (KER.PL.)
 - ARM.CEM.GLAZURA 5.00CM
 - P.E. FOLIJA
 - TOPL.IZOLACIJA 8.00CM(10.00CM)
 - P.E. FOLIJA
 - ARM.BET. PLOČA 30.00CM
 - ZAŠTITA HIDROIZOLACIJE 1.00CM
 - HIDROIZOLACIJA 1.00CM
 - ARM.PODLOŽNI BETON 10.00CM
 - ZBIJENI SLOJ ŠLJUNKA 25 CM

+ -0.00 = 111.60

ITC j.d.o.o. <small>NEKRETNOSTI</small> Lj. Gaja 3, 49243 Oroslavje tel/fax:049/284-218	investitor:	„STAR TURIST“ d.o.o. Matka Laginje 1 Karlovac			
	građevina:	HOTEL **** KARLOVAC, Ulica Banija 15 REKONSTRUKCIJA			
GLAVNI PROJEKT - izmjena i dopuna		lokacija: Ulica Banija 15, KARLOVAC k.č.br. 2754, k.o.Karlovac I			
glavni projektant:	I. KLEPAC dipl.ing.građ.	POPREČNI PRESJEK „C-C“ („JZ“ PROČELJE) (dil 3)			
projektant:	D. PAVLINA dipl.ing.arh.				
suradnik:		TD:	datum:	mjerilo:	broj:
		11/16 Z.O.P. 11/16 B.H.	05.2016.	1:100	12.